



ESPAÇO ANGOLA

- O Investimento Directo Estrangeiro atingiu 5,7 mil milhões USD durante o ano de 2017, uma redução de 68,9% face ao ano de 2013, segundo os dados do prospecto da última emissão de Eurobonds.
- O Índice de Preços dos Produtos Vigiados (IPPV) registou variação de 4,53% em Abril, o que representa um incremento de 5 p.p. em relação á redução de 0,8% apurada em Março.

ESPAÇO INTERNACIONAL

- **Reino Unido:** O Banco Central decidiu manter inalterada a taxa de juro básica em 0,5%, pelo sexto mês consecutivo, depois de ter alterado em 0,25 p.p. em Novembro de 2017.
- **África do Sul:** A produção manufactureira referente ao mês de Março registou uma variação homóloga negativa de 1,3%, que representa uma redução de 1.8 p.p., face ao período anterior.

MERCADOS

Petrolífero

Brent: +3,15% (77,47 USD/barril). A possibilidade dos EUA aplicarem sanções ao Irão continua a impulsionar a cotação da *commodity*.

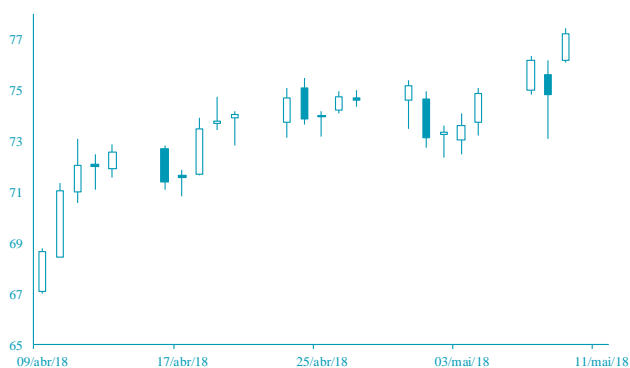

FONTE: Bloomberg

Cambial

GBP: -0,43% (1,3499 USD). A revisão em baixa dos níveis de crescimento da economia, em 0,4 p.p. para 1,4%, contribuiu para a desvalorização da libra.

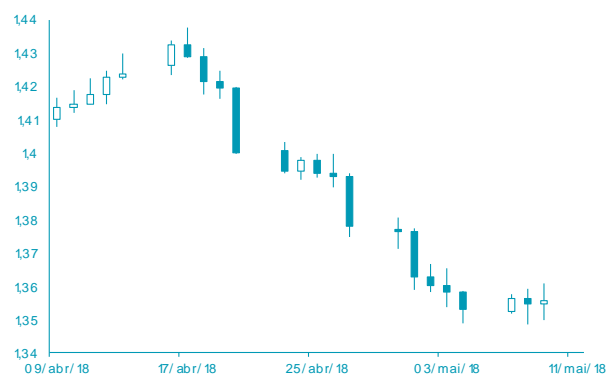

FONTE: Bloomberg

AGENDA ECONÓMICA

País	Indicador Económico	Data/Hora (UTC)	Período	Última Informação	Expectativas Analistas
EUA	índice de Preços no Consumidor var. homóloga	10/05/2018	Abril	2.4%	2.5%
EUA	Pedidos Contínuos	10/05/2018	Abril	1 756	1 800
Japão	Stock de moeda M2 var. Homóloga	11/05/2018	Abril	3.2%	3.2%
Japão	Stock de moeda M3 var. homóloga	11/05/2018	Abril	2.8%	2.8%
Canadá	Taxa de desemprego	11/05/2018	Abril	5.8%	5.8%
Canadá	Varição líquida de emprego	11/05/2018	Abril	32300	18000
EUA	índice de Preços importados var. mensal	11/05/2018	Abril	0.0%	0.5%

YIELD DOS EUROBONDS AFRICANOS

País	Emissão	Maturidade	04/mai/18	27/abr/18	mar/18	fev/18	jan/18
Angola	04/11/2015	12/11/2025	7,54	7,23	7,19	7,36	6,59
Angola	10/08/2012	17/08/2019	4,45	4,30	4,06	3,90	3,20
Quênia	16/06/2014	24/06/2024	6,44	6,10	5,95	6,19	5,79
Gana	07/08/2013	07/08/2023	5,71	5,87	5,78	6,00	5,90
Nigéria	28/01/2011	28/01/2021	5,02	4,61	4,61	4,74	4,29
África do Sul	16/09/2013	16/09/2025	5,20	5,03	4,80	4,70	4,44
Zâmbia	20/09/2012	20/09/2022	8,00	7,39	6,59	6,64	6,00

INDICADORES DE MERCADO

Índices bolsistas	Índices	Fecho	Variação			1 Ano	
			1 Dia	MTD	YTD	Max	Min
	Dow Jones (EUA)	24 542,54	↑ 0,75	2,39	2,39	0,08	26 616,71
	S&P 500 (EUA)	2 697,79	↑ 0,97	2,83	2,83	1,85	2 872,87
	Nasdaq (EUA)	7 339,91	↑ 1,00	4,79	4,79	7,27	7 637,27
	Dax 30 (Alemanha)	12 943,06	↑ 0,24	3,26	3,26	0,81	13 596,89
	FTSE 100 (Inglaterra)	7 662,52	↑ 1,28	2,55	2,55	0,17	7 792,56
	PSI20 (Portugal)	5 550,39	↑ 0,20	0,86	0,86	3,18	5 793,38
	Nikkei 225 (Japão)	22 497,18	↑ 0,39	1,29	1,29	-0,03	24 129,34
	Bovespa (Brasil)	84 265,49	↑ 1,58	-0,30	-0,30	12,38	88 317,83
	CSI 300 (China)	3 893,06	↑ 0,55	3,38	3,38	-3,65	4 403,34
	SA All Shares (África do Sul)	57 915,13	→ 0,00	-0,42	-0,42	-2,52	61 776,68
	MSCI World (Global)	519,33	→ 0,00	2,22	2,22	1,22	544,24
	MSCI Emerging Markets	61 262,74	→ 0,00	-0,10	-0,10	1,33	65 823,05

Taxa de câmbio	Moedas	Fecho	Variação			1 Ano	
			1 Dia	MTD	YTD	Max	Min
	USD Index	92,65	↓ -0,42	0,99	0,99	0,68	99,89
	EUR/USD	1,19	↑ 0,47	-1,63	-1,63	-0,84	1,26
	EUR/CHF	1,19	↑ 0,29	0,23	0,23	-2,03	1,20
	GBP/USD	1,35	↓ -0,43	-1,85	-1,85	-0,01	1,44
	USD/JPY	109,45	↓ -0,19	-0,25	-0,25	3,02	114,73
	Moedas emergentes						
	USD/ZAR	12,33	↓ -2,03	1,16	1,16	0,59	14,57
	USD/CNY	6,35	↓ -0,21	-0,20	-0,20	2,55	6,91
	USD/BRL	3,59	↑ 0,83	-1,22	-1,22	-6,68	3,61
	USD/AKZ	233,12	↑ 1,19	-2,38	-2,38	-27,46	233,12
	EUR/AKZ	275,70	↑ 0,22	-0,62	-0,62	-27,45	276,50

Matérias-primas	Commodities	Fecho	Variação			1 Ano	
			1 Dia	MTD	YTD	Max	Min
	Energia						
	WTI crude	71,36	↑ 0,31	3,94	3,94	17,96	71,89
	Brent Crude	77,47	↑ 0,34	2,81	2,81	15,57	78,00
	Gás natural	2,81	↑ 2,81	1,59	1,59	1,23	3,02
	Metais Preciosos						
	Ouro	1 319,56	↑ 0,54	0,18	0,18	1,29	1 366,15
	Prata	16,72	↑ 1,40	2,17	2,17	-1,49	18,22
	Outros						
	Alumínio	2 375,00	↓ -0,28	3,27	3,27	3,29	2 602,65
	Cobre	311,00	↑ 1,72	1,01	1,01	-6,70	334,20
	Baltic dry Index	1 465,00	↑ 2,30	8,35	8,35	6,37	1 743,00
	Commodities (CRY)	203,70	↑ 0,80	1,26	1,26	5,50	204,60

Taxas de juro	Período	Fecho	Variação			1 Ano	
			1 Dia	MTD	YTD	Max	Min
	EUA - Libor USD						
	3M	2,35	↑ 0,48	5,80	5,80	28,29	1,28
	6M	1,43	↑ 0,39	1,02	1,02	8,77	1,45
	12M	1,73	↑ 0,16	0,27	0,27	2,54	1,83
	Zona Euro - EURIBOR						
	3M	-0,33	→ 0,00	0,00	0,00	-3,14	-0,27
	6M	-0,27	→ 0,00	-6,69	-6,69	-22,62	-0,16
	12M	-0,15	↑ 1,32	-19,08	-19,08	-90,24	-0,03
	Angola - Luibor						
	O/n	23,67	→ 0,00	0,04	63,58	23,68	11,01
	3M	21,14	↑ 0,57	5,79	29,62	21,18	12,55
	6M	21,41	↑ 0,66	6,22	26,44	21,52	13,01
	12M	23,03	↑ 0,61	4,66	26,60	23,03	13,85
	Taxas de Juro de Longo Prazo						
	EUA - Treasury 10 anos	2,45	↓ -1,87	0,10	0,46	2,64	1,32
	ZONA EURO - Bond 10 anos	0,37	↑ 1,91	-19,95	67,79	0,50	-0,21