



ESPAÇO ANGOLA

- As Reservas Internacionais Líquidas (RILs) referente ao mês de Abril reduziram 2,64% face ao período anterior, fixando-se em 12,7 mil milhões USD.
- A base monetária em moeda nacional, variável operacional da Política Monetária, apresentou variação mensal negativa de 2,48%, no mês de Abril, situando-se em 1.380,9 mil milhões AOA.

ESPAÇO INTERNACIONAL

- **Alemanha:** A produção industrial registou crescimento de 1%, durante o mês de Março, um incremento de 2,7 p.p. face ao mês anterior.
- **China:** As exportações homólogas referente ao mês de Abril registaram crescimento de 12,9%, um aumento em relação ao registo de 6,5% apurado em Abril de 2017.

MERCADOS

Petrolífero

Brent: +0,9% (76,85 USD/barril). A retirada dos Estados Unidos da América do acordo nuclear com o Irão contribuiu para a valorização da *commodity*.

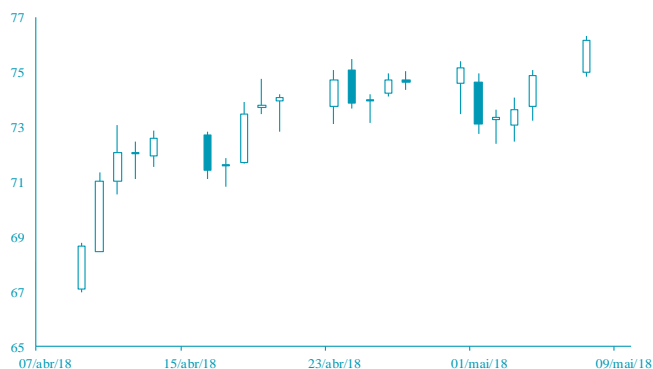

FONTE: Bloomberg

Cambial

EUR: -0,44% (1,1880 USD). A possibilidade de aceleração da regularização da política monetária da Reserva Federal norte-americana influenciou as perdas do euro.

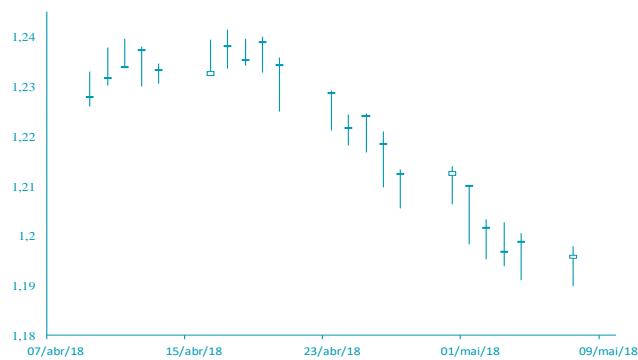

FONTE: Bloomberg

AGENDA ECONÓMICA

País	Indicador Económico	Data/Hora (UTC)	Período	Última Informação	Expectativas Analistas
Canadá	Licenças de construção var. mensal	09/05/2018	Março	-2.6%	2.2%
EUA	índice de Preços ao Produtor final var. homóloga	09/05/2018	Abril	3.0%	2.8%
Japão	Balança Corrente BoP	10/05/2018	Março	2076	2899
Japão	Balança comercial BoP	10/05/2018	Março	189	1023,1
Itália	Produção industrial var. mensal	10/05/2018	Março	-0.5%	0.5%
Itália	Produção Industrial WDA var. homóloga	10/05/2018	Março	2.5%	2.3%
Reino Unido	Produção industrial var. mensal	10/05/2018	Março	0.1%	0.2%

YIELD DOS EUROBONDS AFRICANOS

País	Emissão	Maturidade	04/mai/18	27/abr/18	mar/18	fev/18	jan/18
Angola	04/11/2015	12/11/2025	7,54	7,23	7,19	7,36	6,59
Angola	10/08/2012	17/08/2019	4,45	4,30	4,06	3,90	3,20
Quênia	16/06/2014	24/06/2024	6,44	6,10	5,95	6,19	5,79
Gana	07/08/2013	07/08/2023	5,71	5,87	5,78	6,00	5,90
Nigéria	28/01/2011	28/01/2021	5,02	4,61	4,61	4,74	4,29
África do Sul	16/09/2013	16/09/2025	5,20	5,03	4,80	4,70	4,44
Zâmbia	20/09/2012	20/09/2022	8,00	7,39	6,59	6,64	6,00

INDICADORES DE MERCADO

Índices bolsistas	Índices	Fecho	Variação			1 Ano	
			1 Dia	MTD	YTD	Max	Min
	Dow Jones (EUA)	24 357,32	↑ 0,39	0,82	0,82	-1,45	26 616,71
	S&P 500 (EUA)	2 672,63	↑ 0,35	0,90	0,90	-0,06	2 872,87
	Nasdaq (EUA)	7 265,21	↑ 0,77	2,84	2,84	5,27	7 637,27
	Dax 30 (Alemanha)	12 948,14	↑ 1,00	2,38	2,38	-0,04	13 596,89
	FTSE 100 (Inglaterra)	7 567,14	↑ 0,86	0,75	0,75	-1,59	7 792,56
	PSI20 (Portugal)	5 527,76	↑ 0,73	0,49	0,49	2,81	5 793,38
	Nikkei 225 (Japão)	22 508,69	↑ 0,18	-0,26	-0,26	-1,56	24 129,34
	Bovespa (Brasil)	82 714,42	↓ -0,49	-3,67	-3,67	8,58	88 317,83
	CSI 300 (China)	3 878,68	↑ 1,16	2,87	2,87	-4,12	4 403,34
	SA All Shares (África do Sul)	57 880,72	→ 0,00	-1,01	-1,01	-3,09	61 776,68
	MSCI World (Global)	515,58	→ 0,00	0,89	0,89	-0,09	544,24
	MSCI Emerging Markets	60 847,36	→ 0,00	-1,01	-1,01	0,41	65 823,05

Taxa de câmbio	Moedas	Fecho	Variação			1 Ano	
			1 Dia	MTD	YTD	Max	Min
	USD Index	93,12	↑ 0,40	1,64	1,64	1,32	99,89
	EUR/USD	1,19	↓ -0,44	-2,26	-2,26	-1,48	1,26
	EUR/CHF	1,19	↓ -0,50	0,88	0,88	-1,39	1,20
	GBP/USD	1,35	↓ -0,13	-1,91	-1,91	-0,08	1,44
	USD/JPY	109,06	↓ -0,01	-0,51	-0,51	2,74	114,73
	Moedas emergentes						
	USD/ZAR	12,62	↑ 0,65	-2,08	-2,08	-2,62	14,57
	USD/CNY	6,37	↑ 0,06	-0,69	-0,69	2,05	6,91
	USD/BRL	3,55	↑ 0,62	-1,60	-1,60	-7,04	3,59
	USD/AKZ	230,89	↑ 2,17	-1,86	-1,86	-27,08	230,89
	EUR/AKZ	274,02	↓ -0,32	-0,01	-0,01	-27,01	276,31

Matérias-primas	Commodities	Fecho	Variação			1 Ano	
			1 Dia	MTD	YTD	Max	Min
	Energia						
	WTI crude	69,06	↓ -2,36	2,95	2,95	16,83	70,84
	Brent Crude	76,85	↑ 0,97	1,97	1,97	14,63	76,75
	Gás natural	2,73	↓ -0,33	-0,83	-0,83	-1,19	3,02
	Metais Preciosos						
	Ouro	1 314,18	↑ 0,02	-0,67	-0,67	0,43	1 366,15
	Prata	16,48	↑ 0,02	0,40	0,40	-3,20	18,22
	Outros						
	Alumínio	2 369,50	↑ 4,38	5,55	5,55	5,57	2 602,65
	Cobre	305,90	↓ -0,65	-0,75	-0,75	-8,32	334,20
	Baltic dry Index	1 384,00	↑ 0,58	6,79	6,79	4,83	1 743,00
	Commodities (CRY)	203,64	↑ 0,19	0,05	0,05	4,24	204,33

Taxas de juro	Período	Fecho	Variação			1 Ano	
			1 Dia	MTD	YTD	Max	Min
	EUA - Libor USD						
	3M	2,36	↑ 0,48	5,80	5,80	28,29	1,28
	6M	1,43	↑ 0,39	1,02	1,02	8,77	1,45
	12M	1,73	↑ 0,16	0,27	0,27	2,54	1,83
	Zona Euro - EURIBOR						
	3M	-0,33	→ 0,00	0,00	0,00	-3,14	-0,27
	6M	-0,27	→ 0,00	-6,69	-6,69	-22,62	-0,16
	12M	-0,15	↑ 1,32	-19,08	-19,08	-90,24	-0,03
	Angola - Luibor						
	O/n	23,67	→ 0,00	0,04	63,58	23,68	11,01
	3M	21,14	↑ 0,57	5,79	29,62	21,18	12,55
	6M	21,41	↑ 0,66	6,22	26,44	21,52	13,01
	12M	23,03	↑ 0,61	4,66	26,60	23,03	13,85
	Taxas de Juro de Longo Prazo						
	EUA - Treasury 10 anos	2,45	↓ -1,87	0,10	0,46	2,64	1,32
	ZONA EURO - Bond 10 anos	0,37	↑ 1,91	-19,95	67,79	0,50	-0,21