



## ESPAÇO ANGOLA

- O Governo colocou no mercado de títulos Eurobonds nas maturidades de 10 e 30 anos, com taxas de juro de 8,25% e 9,375%, respectivamente.
- A Base monetária em moeda nacional registou ao longo do mês de Março aumento de 4,56% face ao mês anterior, situando-se em 1.416,001 mil milhões AOA.

## ESPAÇO INTERNACIONAL

- **EUA:** O *Federal Reserve* (Fed) decidiu manter inalterada a taxa de juro de referência, em 1,75%, depois de ter elevado em 0,25 p.p. em Fevereiro último.
- **Zona Euro:** O Produto Interno Bruto referente ao primeiro trimestre de 2018 desacelerou 0,3 p.p. face ao período homólogo, fixando-se em 2,5%.

## MERCADOS

### Petrolífero

**Brent: +0,31% (73,36 USD/barril).** As tensões relativas ao acordo nuclear e a possibilidade dos EUA aplicarem sanções ao Irão, impulsionaram o preço do crude.

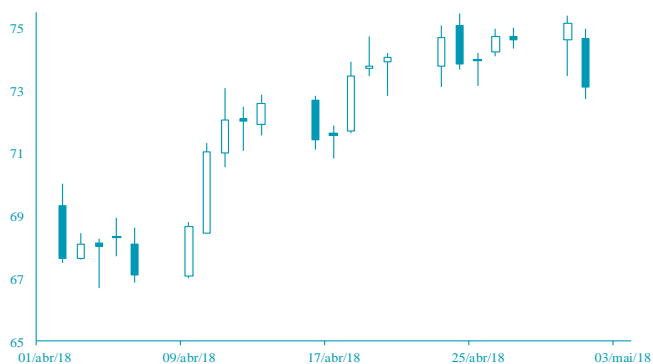

FONTE: Bloomberg

### Cambial

**EUR: -0,41% (1,1968 USD).** A desaceleração do crescimento económico no primeiro trimestre de 2018 contribuiu para a depreciação da moeda da Zona Euro.

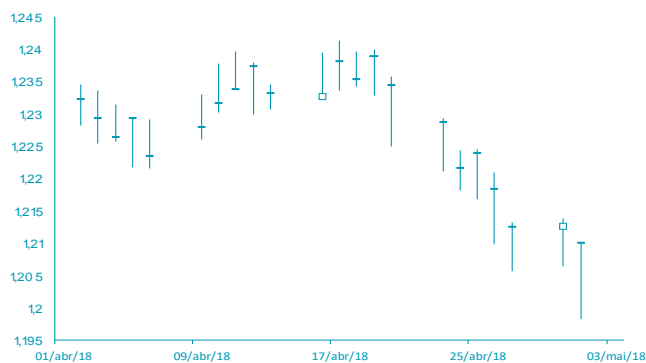

FONTE: Bloomberg

# AGENDA ECONÓMICA

País	Indicador Económico	Data/Hora (UTC)	Período	Última Informação	Expectativas Analistas
Rússia	Índice Manufactureiro Markit PMI	03/05/2018	Abril	50.6	50.6
EUA	Pedidos Iniciais de subsidio de desemprego	03/05/2018	Abril	209 000	224 000
EUA	Balança Comercial	03/05/2018	Março	-57,6	-50
EUA	Encomendas de bens duráveis	03/05/2018	Março F	2.6%	--
EUA	Encomendas em fábricas	03/05/2018	Março	1.2%	1.4%
EUA	Taxa de desemprego	04/05/2018	Abril	4.1%	4.0%
Zona Euro	Oferta monetária M3 var. homóloga	04/30/18 09:00	Março	4.2%	4.1%

## YIELD DOS EUROBONDS AFRICANOS

País	Emissão	Maturidade	27/abr/18	20/abr/18	mar/18	fev/18	jan/18
Angola	04/11/2015	12/11/2025	7,23	6,90	7,19	7,36	6,59
Angola	10/08/2012	17/08/2019	4,30	4,12	4,06	3,90	3,20
Quénia	16/06/2014	24/06/2024	6,10	5,93	5,95	6,19	5,79
Gana	07/08/2013	07/08/2023	5,87	5,81	5,78	6,00	5,90
Nigéria	28/01/2011	28/01/2021	4,61	4,52	4,61	4,74	4,29
África do Sul	16/09/2013	16/09/2025	5,03	4,93	4,80	4,70	4,44
Zâmbia	20/09/2012	20/09/2022	7,39	6,81	6,59	6,64	6,00

# INDICADORES DE MERCADO

Índices bolsistas	Índices	Fecho	Variação			1 Ano	
			1 Dia	MTD	YTD	Max	Min
	Dow Jones (EUA)	24 099,05	↓ -0,27	-0,99	-0,99	-3,21	26 616,71
	S&P 500 (EUA)	2 654,80	↑ 0,25	-0,47	-0,47	-1,42	2 872,87
	Nasdaq (EUA)	7 130,70	↑ 0,91	0,49	0,49	2,86	7 637,27
	Dax 30 (Alemanha)	12 612,11	↑ 0,25	1,51	1,51	-0,89	13 596,89
	FTSE 100 (Inglaterra)	7 520,36	↑ 0,15	0,45	0,45	-1,88	7 792,56
	PSI20 (Portugal)	5 512,29	↓ -0,28	-0,26	-0,26	2,04	5 793,38
	Nikkei 225 (Japão)	22 508,03	↑ 0,18	0,02	0,02	-1,28	24 129,34
	Bovespa (Brasil)	86 115,50	↓ -0,38	-1,82	-1,82	10,66	88 317,83
	CSI 300 (China)	3 763,65	↑ 0,18	0,95	0,95	-5,91	4 403,34
	SA All Shares (África do Sul)	58 252,12	→ 0,00	0,34	0,34	-1,77	61 776,68
	MSCI World (Global)	512,13	→ 0,00	-0,13	-0,13	-1,10	544,24
	MSCI Emerging Markets	61 773,07	→ 0,00	-0,49	-0,49	0,94	65 823,05

Taxa de câmbio	Moedas	Fecho	Variação			1 Ano	
			1 Dia	MTD	YTD	Max	Min
	USD Index	92,51	↑ 0,07	0,71	0,71	0,40	99,89
	EUR/USD	1,20	↓ -0,41	-0,95	-0,95	-0,16	1,26
	EUR/CHF	1,19	↓ -0,06	0,22	0,22	-2,04	1,20
	GBP/USD	1,36	↓ -0,19	-1,18	-1,18	0,67	1,44
	USD/JPY	109,86	↑ 0,26	-0,47	-0,47	2,79	114,73
	<b>Moedas emergentes</b>						
	USD/ZAR	12,63	↑ 0,01	-1,25	-1,25	-1,80	14,57
	USD/CNY	6,36	↑ 0,48	-0,48	-0,48	2,27	6,91
	USD/BRL	3,51	→ 0,00	-1,28	-1,28	-6,74	3,55
	USD/AKZ	226,08	→ 0,00	0,05	0,05	-25,66	226,08
	EUR/AKZ	270,27	↓ -0,65	-0,52	-0,52	-27,37	276,31

Matérias-primas	Commodities	Fecho	Variação			1 Ano	
			1 Dia	MTD	YTD	Max	Min
	<b>Energia</b>						
	WTI crude	67,93	↑ 1,01	-1,02	-1,02	12,33	69,56
	Brent Crude	73,36	↑ 0,31	-2,61	-2,61	9,48	75,47
	Gás natural	2,75	↓ -1,71	0,11	0,11	-0,25	3,02
	<b>Metais Preciosos</b>						
	Ouro	1 305,38	↓ -0,14	-0,56	-0,56	0,54	1 366,15
	Prata	16,38	↑ 1,29	0,50	0,50	-3,10	18,22
	<b>Outros</b>						
	Alumínio	2 260,00	↑ 0,16	3,08	3,08	3,10	2 602,65
	Cobre	306,85	↑ 1,02	0,08	0,08	-7,56	334,20
	Baltic dry Index	1 327,00	↓ -1,04	0,37	0,37	-1,46	1 743,00
	<b>Commodities (CRY)</b>	201,26	↓ -0,36	-0,19	-0,19	3,99	203,92

Taxas de juro	Período	Fecho	Variação			1 Ano	
			1 Dia	MTD	YTD	Max	Min
	<b>EUA - Libor USD</b>						
	3M	2,36	↑ 0,48	5,80	5,80	28,29	1,28
	6M	1,43	↑ 0,39	1,02	1,02	8,77	1,45
	12M	1,73	↑ 0,16	0,27	0,27	2,54	1,83
	<b>Zona Euro - EURIBOR</b>						
	3M	-0,33	→ 0,00	0,00	0,00	-3,14	-0,27
	6M	-0,27	→ 0,00	-6,69	-6,69	-22,62	-0,16
	12M	-0,15	↑ 1,32	-19,08	-19,08	-90,24	-0,03
	<b>Angola - Luibor</b>						
	O/n	23,67	→ 0,00	0,04	63,58	23,68	11,01
	3M	21,14	↑ 0,57	5,79	29,62	21,18	12,55
	6M	21,41	↑ 0,66	6,22	26,44	21,52	13,01
	12M	23,03	↑ 0,61	4,66	26,60	23,03	13,85
	<b>Taxas de Juro de Longo Prazo</b>						
	EUA - Treasury 10 anos	2,45	↓ -1,87	0,10	0,46	2,64	1,32
	ZONA EURO - Bond 10 anos	0,37	↑ 1,91	-19,95	67,79	0,50	-0,21