



ESPAÇO ANGOLA

- A conta corrente referente ao ano de 2016 registou défice de 3.071 milhões USD, que representa uma melhoria de 70% face ao défice registado em 2015.
- A arrecadação de receitas no sector diamantífero atingiu 1.433,19 milhões AOA, no mês de Fevereiro, um incremento de 61% face ao período homólogo.

ESPAÇO INTERNACIONAL

- **EUA:** O Índice Manufactureiro Markit PMI situou-se em 56,5 pontos em Abril, um aumento de 1,62% comparativamente ao mês anterior.
- **Zona Euro:** O Índice Manufactureiro Markit PMI registou redução de 1,06% no mês de Abril, fixando-se em 56 pontos.

MERCADOS

Petrolífero

Brent: +0,88% (74,71 USD/barril). A manutenção do acordo da OPEP, associada à expectativa de redução das reservas de crude nos EUA favoreceram a cotação da *commodity*.

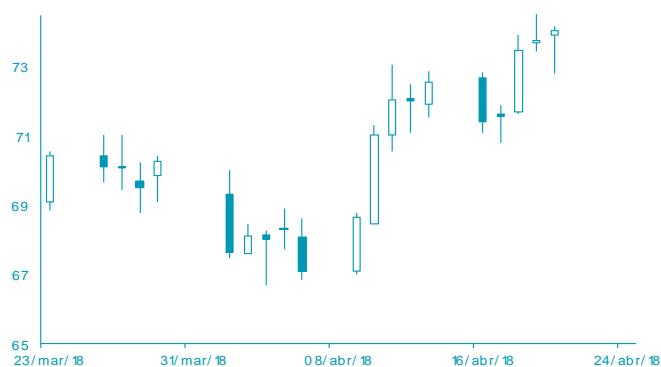

FONTE: Bloomberg

Cambial

EUR: -0,57% (1,218 USD). A subida das *yields* das obrigações dos Estados Unidos da América contribuiu para valorização do dólar americano.

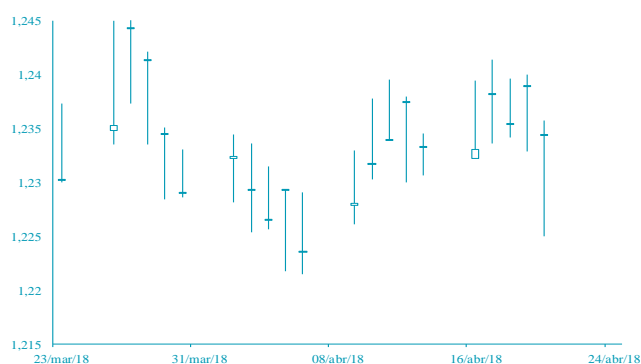

FONTE: Bloomberg

AGENDA ECONÓMICA

País	Indicador Económico	Data/Hora (UTC)	Periodo	Última Informação	Expectativas Analistas
França	Confiança Manufactureira	24/04/2018	Abril	111,00	110,00
Itália	Confiança Manufactureira	24/04/2018	Abril	109.1	108.8
Itália	Índice de Confiança do Consumidor	24/04/2018	Abril	117.5	116.9
Itália	Sentimento Zona Euroonómoco	24/04/2018	Abril	106.0	--
EUA	Confiança do Consumidor	24/04/2018	Abril	127.7	126.0
Japão	Índice de Produção Industrial	25/04/2018	Fevereiro	-1.8%	0.5%
França	Confiança do Consumidor	25/04/2018	Abril	100	100

YIELD DOS EUROBONDS AFRICANOS

País	Emissão	Maturidade	20/ abr/ 18	13/ abr/ 18	mar/ 18	fev/ 18	jan/ 18
Angola	04/11/2015	12/11/2025	6,90	6,99	7,19	7,36	6,59
Angola	10/08/2012	17/08/2019	4,12	4,06	4,06	3,90	3,20
Quênia	16/06/2014	24/06/2024	3,98	3,60	3,55	3,57	3,61
Gana	07/08/2013	07/08/2023	5,34	5,23	5,33	5,16	4,83
Nigéria	28/01/2011	28/01/2021	6,81	6,44	6,59	6,64	6,00
África do Sul	16/09/2013	16/09/2025	4,01	3,75	3,82	3,66	2,94
Zâmbia	20/09/2012	20/09/2022	5,81	5,75	5,78	6,00	5,90

INDICADORES DE MERCADO

Índices bolsistas	Índices	Fecho	Variação			1 Ano	
			1 Dia	MTD	YTD	Max	Min
	Dow Jones (EUA)	24 462,94	↓ -0,82	1,43	1,43	-1,09	26 616,71
	S&P 500 (EUA)	2 670,14	↓ -0,85	1,11	1,11	-0,12	2 872,87
	Nasdaq (EUA)	7 146,13	↓ -1,27	0,92	0,92	3,26	7 637,27
	Dax 30 (Alemanha)	12 540,50	↓ -0,21	3,93	3,93	-2,67	13 596,89
	FTSE 100 (Inglaterra)	7 368,17	↑ 0,54	4,85	4,85	-3,76	7 792,56
	PSI20 (Portugal)	5 527,86	↑ 0,11	2,57	2,57	2,90	5 793,38
	Nikkei 225 (Japão)	22 088,04	↓ -0,33	3,84	3,84	-2,14	24 129,34
	Bovespa (Brasil)	85 550,09	↓ -0,32	0,28	0,28	12,04	88 317,83
	CSI 300 (China)	3 766,33	↑ 0,15	-1,44	-1,44	-4,68	4 403,34
	SA All Shares (África do Sul)	57 581,73	→ 0,00	3,97	3,97	-3,07	61 776,68
	MSCI World (Global)	511,31	→ 0,00	1,85	1,85	-0,86	544,24
	MSCI Emerging Markets	61 471,50	→ 0,00	0,13	0,13	0,51	65 823,05

Taxa de câmbio	Moedas	Fecho	Variação			1 Ano	
			1 Dia	MTD	YTD	Max	Min
	USD Index	90,95	↑ 0,70	0,78	0,78	-1,38	99,89
	EUR/USD	1,22	↓ -0,57	-0,89	-0,89	1,74	1,26
	EUR/CHF	1,20	↓ -0,26	-1,57	-1,57	-1,99	1,20
	GBP/USD	1,39	↓ -0,39	-0,54	-0,54	3,15	1,44
	USD/JPY	108,65	↑ 0,92	-2,33	-2,33	3,56	114,73
	Moedas emergentes						
	USD/ZAR	12,33	↑ 1,84	-3,96	-3,96	0,44	14,57
	USD/CNY	6,32	↑ 0,33	-0,62	-0,62	3,05	6,91
	USD/BRL	3,41	↑ 0,84	-4,23	-4,23	-4,06	3,45
	USD/AKZ	217,14	↑ 1,35	-1,57	-1,57	-22,82	217,66
	EUR/AKZ	267,04	↑ 0,27	-1,24	-1,24	-25,52	271,42

Matérias-primas	Commodities	Fecho	Variação			1 Ano	
			1 Dia	MTD	YTD	Max	Min
	Energia						
	WTI crude	68,64	↑ 0,38	6,71	6,71	14,70	69,56
	Brent Crude	74,71	↑ 0,88	7,06	7,06	12,50	75,25
	Gás natural	2,74	↑ 0,04	0,22	0,22	-0,07	3,00
	Metais Preciosos						
	Ouro	1 323,71	↓ -0,95	0,09	0,09	1,84	1 366,15
	Prata	16,62	↓ -2,89	1,95	1,95	-1,48	18,22
	Outros						
	Alumínio	2 484,00	↓ -0,42	15,62	15,62	1,82	2 602,65
	Cobre	313,15	↓ -0,76	3,30	3,30	-5,45	334,20
	Baltic dry Index	1 281,00	↑ 6,66	23,79	23,79	-4,39	1 743,00
	Commodities (CRY)	201,92	↑ 0,03	2,74	2,74	3,54	203,92

Taxas de juro	Período	Fecho	Variação			1 Ano	
			1 Dia	MTD	YTD	Max	Min
	EUA - Libor USD						
	3M	2,36	↑ 0,48	5,80	5,80	28,29	1,28
	6M	1,43	↑ 0,39	1,02	1,02	8,77	1,45
	12M	1,73	↑ 0,16	0,27	0,27	2,54	1,83
	Zona Euro - EURIBOR						
	3M	-0,33	→ 0,00	0,00	0,00	-3,14	-0,27
	6M	-0,27	→ 0,00	-6,69	-6,69	-22,62	-0,16
	12M	-0,15	↑ 1,32	-19,08	-19,08	-90,24	-0,03
	Angola - Luibor						
	O/n	23,67	→ 0,00	0,04	63,58	23,68	11,01
	3M	21,14	↑ 0,57	5,79	29,62	21,18	12,55
	6M	21,41	↑ 0,66	6,22	26,44	21,52	13,01
	12M	23,03	↑ 0,61	4,66	26,60	23,03	13,85
	Taxas de Juro de Longo Prazo						
	EUA - Treasury 10 anos	2,45	↓ -1,87	0,10	0,46	2,64	1,32
	ZONA EURO - Bond 10 anos	0,37	↑ 1,91	-19,95	67,79	0,50	-0,21