



ESPAÇO ANGOLA

- A taxa de inflação anual prevista pelo FMI para 2018 deverá se situar em 27,9%, que corresponde a um aumento de 3,2 p.p. relativamente às previsões feitas em Março ao abrigo das consultas do Artigo IV.
- A captação de dívida pública no mercado interno durante o primeiro trimestre de 2018 atingiu 271,766 mil milhões AOA, que representa 70% do montante previsto no plano de endividamento.

ESPAÇO INTERNACIONAL

- **Mundo:** O Fundo Monetário Internacional (FMI) estima um crescimento económico de 3,9% para os próximos dois anos, uma ligeira aceleração de 0,1 p.p. face à taxa apurada em 2017.
- **EUA:** A produção industrial registou durante o mês de Março uma variação de 0,5%, que corresponde a uma redução de 0,5 p.p. face ao mês anterior.

MERCADOS

Petrolífero

Brent: +0,22% (71,58 USD/barril). A possibilidade de extensão do acordo de cortes na produção petrolífera dos países membros da OPEP, impulsionou a cotação do crude.

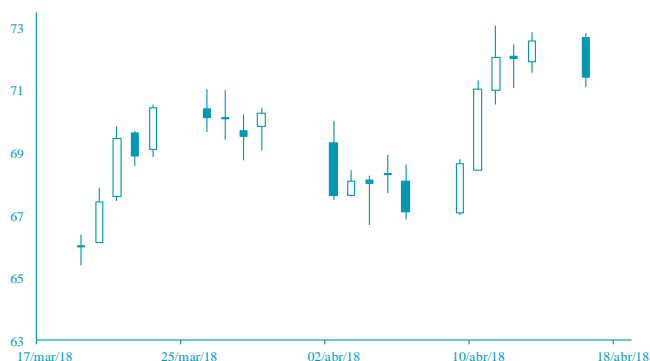

FONTE: Bloomberg

Cambial

EUR: -0,23% (1,2355 USD). As expectativas dos investidores relativamente a elevação das taxas de juro, influenciaram os ganhos da moeda norte-americana.

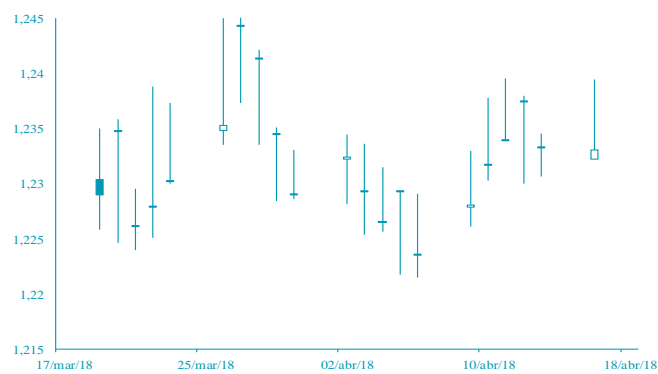

FONTE: Bloomberg

AGENDA ECONÓMICA

País	Indicador Económico	Data/Hora (UTC)	Período	Última Informação	Expectativas Analistas
Canadá	Decisão do Banco Central sobre a taxa de juro	18/04/2018	18 de Abril	1.25%	1.25%
Zona Euro	Índice de Preços ao Consumidor var. homóloga	18/04/2018	Março F	1.1%	1.4%
Reino Unido	Índice de Preços ao Consumidor var. homóloga	18/04/2018	Março	2.7%	2.7%
Reino Unido	Índice de Preços ao Consumidor Var. mensal	18/04/2018	Março	0.4%	0.3%
Reino Unido	Taxa de inflação core var. homóloga	18/04/2018	Março	2.4%	2.5%
Rússia	Taxa de desemprego	18/04/2018	Março	5.0%	5.0%
Zona Euro	índice de Preços ao Consumidor var. mensal	18/04/2018	Março	0.2%	1.0%

YIELD DOS EURO BONDS AFRICANOS

País	Emissão	Maturidade	13/abr/18	06/abr/18	mar/18	fev/18	jan/18
Angola	04/11/2015	12/11/2025	6,99	6,95	7,19	7,36	6,59
Angola	10/08/2012	17/08/2019	4,06	3,99	4,06	3,90	3,20
Quénia	16/06/2014	24/06/2024	3,60	3,57	3,55	3,57	3,61
Gana	07/08/2013	07/08/2023	5,23	5,22	5,33	5,16	4,83
Nigéria	28/01/2011	28/01/2021	6,44	6,31	6,59	6,64	6,00
África do Sul	16/09/2013	16/09/2025	3,75	3,79	3,82	3,66	2,94
Zâmbia	20/09/2012	20/09/2022	5,75	5,68	5,78	6,00	5,90

INDICADORES DE MERCADO

Índices bolsistas	Índices	Fecho	Variação			1 Ano	
			1 Dia	MTD	YTD	Max	Min
	Dow Jones (EUA)	24 573,04	↑ 0,87	2,84	2,84	0,27	26 616,71
	S&P 500 (EUA)	2 677,84	↑ 0,81	2,48	2,48	1,23	2 872,87
	Nasdaq (EUA)	7 156,29	↑ 0,70	3,08	3,08	5,47	7 637,27
	Dax 30 (Alemanha)	12 391,41	↓ -0,41	4,04	4,04	-2,57	13 596,89
	FTSE 100 (Inglaterra)	7 198,20	↓ -0,91	2,40	2,40	-6,01	7 792,56
	PSI20 (Portugal)	5 453,97	↓ -0,43	0,98	0,98	1,30	5 793,38
	Nikkei 225 (Japão)	21 847,59	↑ 0,06	3,28	3,28	-2,67	24 129,34
	Bovespa (Brasil)	82 861,58	↓ -1,75	-1,50	-1,50	10,06	88 317,83
	CSI 300 (China)	3 748,64	↓ -1,58	-3,46	-3,46	-6,63	4 403,34
	SA All Shares (África do Sul)	56 733,47	→ 0,00	2,44	2,44	-4,50	61 776,68
	MSCI World (Global)	509,33	→ 0,00	2,19	2,19	-0,53	544,24
	MSCI Emerging Markets	61 183,31	→ 0,00	-0,03	-0,03	0,34	65 823,05

Taxa de câmbio	Moedas	Fecho	Variação			1 Ano	
			1 Dia	MTD	YTD	Max	Min
	USD Index	89,52	↑ 0,10	-0,70	-0,70	-2,82	100,40
	EUR/USD	1,24	↓ -0,23	0,37	0,37	3,04	1,26
	EUR/CHF	1,19	↑ 0,56	-1,80	-1,80	-2,22	1,20
	GBP/USD	1,43	↓ -0,26	2,08	2,08	5,87	1,44
	USD/JPY	106,95	↓ -0,16	-0,99	-0,99	4,98	114,73
	Moedas emergentes						
	USD/ZAR	11,99	↓ -0,62	-1,45	-1,45	3,06	14,57
	USD/CNY	6,28	↑ 0,10	-0,21	-0,21	3,47	6,91
	USD/BRL	3,42	↓ -0,13	-2,98	-2,98	-2,80	3,44
	USD/AKZ	217,14	↑ 1,35	-1,57	-1,57	-22,82	217,66
	EUR/AKZ	268,04	↓ -0,47	-1,53	-1,53	-25,74	271,42

Matérias-primas	Commodities	Fecho	Variação			1 Ano	
			1 Dia	MTD	YTD	Max	Min
	Energia						
	WTI crude	66,52	↑ 0,45	3,39	3,39	11,12	67,76
	Brent Crude	71,58	↑ 0,22	2,73	2,73	7,96	73,09
	Gás natural	2,74	↓ -0,51	0,26	0,26	-0,04	3,00
	Metais Preciosos						
	Ouro	1 346,88	↓ -0,08	1,51	1,51	3,28	1 366,15
	Prata	16,78	↑ 0,67	2,67	2,67	-0,78	18,44
	Outros						
	Alumínio	2 411,00	↑ 5,19	21,15	21,15	6,69	2 375,50
	Cobre	310,30	↓ -0,45	2,59	2,59	-6,10	334,20
	Baltic dry Index	1 025,00	↑ 1,08	-0,28	-0,28	-22,99	1 743,00
	Commodities (CRY)	199,55	↓ -0,08	2,06	2,06	2,85	201,19

Taxas de juro	Período	Fecho	Variação			1 Ano	
			1 Dia	MTD	YTD	Max	Min
	EUA - Libor USD						
	3M	2,35	↑ 0,48	5,80	5,80	28,29	1,28
	6M	1,43	↑ 0,39	1,02	1,02	8,77	1,45
	12M	1,73	↑ 0,16	0,27	0,27	2,54	1,83
	Zona Euro - EURIBOR						
	3M	-0,33	→ 0,00	0,00	0,00	-3,14	-0,27
	6M	-0,27	→ 0,00	-6,69	-6,69	-22,62	-0,16
	12M	-0,15	↑ 1,32	-19,08	-19,08	-90,24	-0,03
	Angola - Luibor						
	O/n	23,67	→ 0,00	0,04	63,58	23,68	11,01
	3M	21,14	↑ 0,57	5,79	29,62	21,18	12,55
	6M	21,41	↑ 0,66	6,22	26,44	21,52	13,01
	12M	23,03	↑ 0,61	4,66	26,60	23,03	13,85
	Taxas de Juro de Longo Prazo						
	EUA - Treasury 10 anos	2,45	↓ -1,87	0,10	0,46	2,64	1,32
	ZONA EURO - Bond 10 anos	0,37	↑ 1,91	-19,95	67,79	0,50	-0,21