



ESPAÇO ANGOLA

- O crédito vencido mal parado no sistema bancário referente ao mês de Fevereiro representou cerca de 31,3% do crédito total bruto, um incremento de 3,5 p.p. face ao mês de Janeiro.
- O Índice de Preços no Consumidor Nacional registou uma variação homóloga de 20,90%, em Março, que corresponde a uma redução de 0,57 p.p. face ao período anterior.

ESPAÇO INTERNACIONAL

- **EUA:** As vendas ao retalho referente ao mês de Março registaram aumentos de 0,6%, uma variação positiva de 0,7 p.p. face ao período anterior.
- **China:** O crescimento do Produto Interno Bruto apurado no primeiro trimestre de 2018 atingiu 6,8% face ao período homólogo, mantendo-se no mesmo nível pelo terceiro trimestre consecutivo.

MERCADOS

Petrolífero

Brent: -1,60% (71,42 USD/barril). A redução das tensões sobre a situação na Síria contribuíram para a redução dos preços da *commodity*..

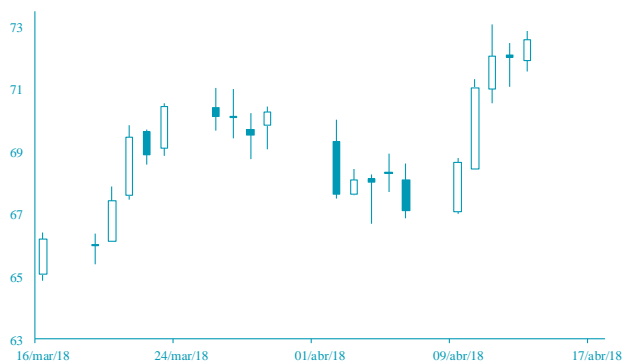

FONTE: Bloomberg

Cambial

GBP: +0,61% (1,4325 USD). A Libra atingiu máximo desde o referêndum do *Brexit* em 2016, suportada pela expectativa de aumento da taxa de juro face à performance do mercado laboral.



FONTE: Bloomberg

AGENDA ECONÓMICA

País	Indicador Económico	Data/Hora (UTC)	Período	Última Informação	Expectativas Analistas
EUA	Vendas a retalho var. mensal	16/04/2018	Março	-0.1%	0.4%
Japão	Produção Industrial Var. mensal	17/04/2018	Fevereiro F	4.1%	--
Itália	Índice de Preços ao Consumidor harm. Var. homóloga	17/04/2018	Março F	1.1%	1.1%
Reino Unido	Varição de Pedidos de subsídio de desemprego.	17/04/2018	Março	9200	--
EUA	Produção industrial Var. mensal	17/04/2018	Março	0.9%	0.4%
Japão	Produção industrial var. homóloga	17/04/2018	Fevereiro F	1.4%	--
Japão	Capacidade de utilização var. mensal	17/04/2018	Fevereiro	-7.3%	--

YIELD DOS EURO BONDS AFRICANOS

País	Emissão	Maturidade	13/abr/18	06/abr/18	mar/18	fev/18	jan/18
Angola	04/11/2015	12/11/2025	6,99	6,95	7,19	7,36	6,59
Angola	10/08/2012	17/08/2019	4,06	3,99	4,06	3,90	3,20
Quénia	16/06/2014	24/06/2024	3,60	3,57	3,55	3,57	3,61
Gana	07/08/2013	07/08/2023	5,23	5,22	5,33	5,16	4,83
Nigéria	28/01/2011	28/01/2021	6,44	6,31	6,59	6,64	6,00
África do Sul	16/09/2013	16/09/2025	3,75	3,79	3,82	3,66	2,94
Zâmbia	20/09/2012	20/09/2022	5,75	5,68	5,78	6,00	5,90

INDICADORES DE MERCADO

Índices bolsistas	Índices	Fecho	Variação			1 Ano	
			1 Dia	MTD	YTD	Max	Min
	Dow Jones (EUA)	24 360,14	↓ -0,50	1,95	1,95	-0,59	26 616,71
	S&P 500 (EUA)	2 656,30	↓ -0,29	1,40	1,40	0,16	2 872,87
	Nasdaq (EUA)	7 106,65	↓ -0,47	1,31	1,31	3,66	7 637,27
	Dax 30 (Alemanha)	12 442,40	↑ 0,22	2,44	2,44	-4,07	13 596,89
	FTSE 100 (Inglaterra)	7 264,56	↑ 0,09	2,01	2,01	-6,37	7 792,56
	PSI20 (Portugal)	5 477,58	↓ -0,18	0,90	0,90	1,22	5 793,38
	Nikkei 225 (Japão)	21 835,53	↑ 0,26	1,83	1,83	-4,03	24 129,34
	Bovespa (Brasil)	84 334,41	↓ -1,30	-2,93	-2,93	8,45	88 317,83
	CSI 300 (China)	3 808,86	↓ -1,61	-2,95	-2,95	-6,14	4 403,34
	SA All Shares (África do Sul)	56 563,17	→ 0,00	2,27	2,27	-4,66	61 776,68
	MSCI World (Global)	507,30	→ 0,00	1,35	1,35	-1,35	544,24
	MSCI Emerging Markets	61 436,34	→ 0,00	0,13	0,13	0,50	65 823,05

Taxa de câmbio	Moedas	Fecho	Variação			1 Ano	
			1 Dia	MTD	YTD	Max	Min
	USD Index	89,43	↓ -0,42	-0,91	-0,91	-3,03	100,55
	EUR/USD	1,24	↑ 0,42	0,60	0,60	3,27	1,26
	EUR/CHF	1,19	↑ 0,05	-1,20	-1,20	-1,62	1,19
	GBP/USD	1,43	↑ 0,61	2,44	2,44	6,25	1,44
	USD/JPY	107,12	↓ -0,21	-0,64	-0,64	5,36	114,73
	Moedas emergentes						
	USD/ZAR	12,06	↓ -0,09	-1,48	-1,48	3,03	14,57
	USD/CNY	6,28	↑ 0,02	-0,05	-0,05	3,64	6,91
	USD/BRL	3,42	↑ 0,30	-3,29	-3,29	-3,11	3,44
	USD/AKZ	217,14	↑ 1,35	-1,57	-1,57	-22,82	217,66
	EUR/AKZ	269,32	↓ -0,03	-1,48	-1,48	-25,70	271,42

Matérias-primas	Commodities	Fecho	Variação			1 Ano	
			1 Dia	MTD	YTD	Max	Min
	Energia						
	WTI crude	66,22	↓ -1,74	2,51	2,51	10,18	67,76
	Brent Crude	71,42	↓ -1,60	2,04	2,04	7,22	73,09
	Gás natural	2,75	↑ 0,62	-0,40	-0,40	-0,69	3,00
	Metais Preciosos						
	Ouro	1 348,02	↑ 0,14	1,62	1,62	3,39	1 366,15
	Prata	16,67	↑ 0,05	2,07	2,07	-1,36	18,66
	Outros						
	Alumínio	2 292,00	↓ -3,58	21,35	21,35	6,87	2 360,00
	Cobre	309,55	↑ 0,80	2,18	2,18	-6,74	333,35
	Baltic dry Index	1 014,00	↑ 2,11	-2,84	-2,84	-24,96	1 743,00
	Commodities (CRY)	199,70	↑ 0,20	2,14	2,14	2,93	201,19

Taxas de juro	Período	Fecho	Variação			1 Ano	
			1 Dia	MTD	YTD	Max	Min
	EUA - Libor USD						
	3M	2,35	↑ 0,48	5,80	5,80	28,29	1,28
	6M	1,43	↑ 0,39	1,02	1,02	8,77	1,45
	12M	1,73	↑ 0,16	0,27	0,27	2,54	1,83
	Zona Euro - EURIBOR						
	3M	-0,33	→ 0,00	0,00	0,00	-3,14	-0,27
	6M	-0,27	→ 0,00	-6,69	-6,69	-22,62	-0,16
	12M	-0,15	↑ 1,32	-19,08	-19,08	-90,24	-0,03
	Angola - Luibor						
	O/n	23,67	→ 0,00	0,04	63,58	23,68	11,01
	3M	21,14	↑ 0,57	5,79	29,62	21,18	12,55
	6M	21,41	↑ 0,66	6,22	26,44	21,52	13,01
	12M	23,03	↑ 0,61	4,66	26,60	23,03	13,85
	Taxas de Juro de Longo Prazo						
	EUA - Treasury 10 anos	2,45	↓ -1,87	0,10	0,46	2,64	1,32
	ZONA EURO - Bond 10 anos	0,37	↑ 1,91	-19,95	67,79	0,50	-0,21