



ESPAÇO ANGOLA

- A taxa de inflação mensal de Março, tendo como referência Luanda, situou-se em 1,38%, um incremento de 0,26 p.p. face ao mês anterior. Em termos homólogos, a inflação evoluiu de 23,36% para 22,32%.
- A produção petrolífera situou-se em 1,524 milhões barris/dia ao longo do mês de Março, que corresponde a redução de 81,7 mil barris/dia em relação ao período anterior.

ESPAÇO INTERNACIONAL

- **EUA:** Os pedidos iniciais de subsídios de desemprego apurados na primeira semana de Abril reduziram 3,72%, situando-se em 233 mil pedidos, que pode representar uma melhoria do mercado laboral.
- **China:** A balança comercial referente ao mês de Março registou um défice de 4,98 mil milhões USD, após superavit de 33,45 mil milhões USD apurado em Fevereiro.

MERCADOS

Petrolífero

Brent: -0,06% (72,04 USD/barril). O alívio das tensões no Médio Oriente e a decisão de Donald Trump de não intervir na Síria têm influenciado a cotação do crude.

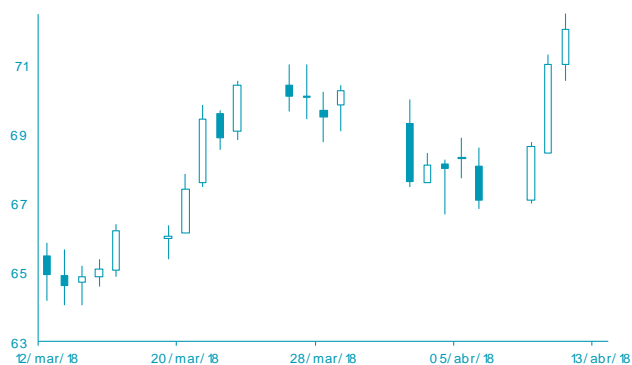

FONTE: Bloomberg

Cambial

EUR: -0,33% (1,2334 USD). A redução da possibilidade de intervenção militar dos EUA na Síria contribuiu para os ganhos da moeda norte americana.

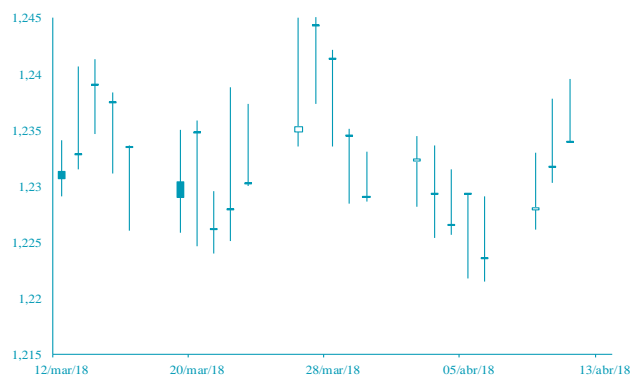

FONTE: Bloomberg

AGENDA ECONÓMICA

País	Indicador Económico	Data/ Hora (UTC)	Periodo	Última Informação	Expectativas Analistas
Reino Unido	Produção Industrial Var. mensal	12/ 04/ 20 18	Fevereiro	-1.0 %	0.1%
EUA	Pedidos iniciais de subsídio de desemprego	12/ 04/ 20 18	Março	242	230
EUA	Índice dos preços importados var. mensal	12/ 04/ 20 18	Março	0.4%	0.1%
Alemanha	Índice de Inflação ao Consumidor Var. homóloga	13/ 04/ 20 18	Março F	1.6%	1.6%
Alemanha	índice de Preços ao Consumidor Var. mensal	13/ 04/ 20 18	Março F	0.4%	0.4%
Alemanha	Índice do Preço ao consumidor harm. Var. homóloga	13/ 04/ 20 18	Março F	1.5%	1.5%
Alemanha	Índice dos preços ao consumidor harm. Var. mensal	13/ 04/ 20 18	Março F	0.4%	0.4%

YIELD DOS EURO BONDS AFRICANOS

País	Emissão	Maturidade	06/abr/18	30/mar/18	mar/18	fev/18	jan/18
Angola	04/11/2015	12/11/2025	6,95	7,19	7,19	7,36	6,59
Angola	10/08/2012	17/08/2019	3,99	4,06	4,06	3,90	3,20
Quênia	16/06/2014	24/06/2024	3,55	3,64	3,57	3,61	3,51
Gana	07/08/2013	07/08/2023	5,68	5,78	5,78	6,00	5,90
Nigéria	28/01/2011	28/01/2021	4,44	4,61	4,61	4,74	4,29
África do Sul	16/09/2013	16/09/2025	4,72	4,80	4,80	4,70	4,44
Zâmbia	20/09/2012	20/09/2022	6,31	6,59	6,59	6,64	6,00

INDICADORES DE MERCADO

Índices bolsistas	Índices	Fecho	Variação			1 Ano	
			1 Dia	MTD	YTD	Max	Min
	Dow Jones (EUA)	24 189,45	↓ -0,90	1,58	1,58	-0,96	26 616,71
	S&P 500 (EUA)	2 642,19	↓ -0,55	0,88	0,88	-0,36	2 872,87
	Nasdaq (EUA)	7 069,03	↓ -0,36	1,09	1,09	3,43	7 637,27
	Dax 30 (Alemanha)	12 293,97	↓ -0,83	2,63	2,63	-3,89	13 596,89
	FTSE 100 (Inglaterra)	7 257,14	↓ -0,13	2,86	2,86	-5,59	7 792,56
	PSI20 (Portugal)	5 465,71	↓ -0,18	1,52	1,52	1,84	5 793,38
	Nikkei 225 (Japão)	21 660,28	↓ -0,12	1,51	1,51	-4,33	24 129,34
	Bovespa (Brasil)	85 245,59	↑ 0,87	0,09	0,09	11,83	88 317,83
	CSI 300 (China)	3 898,64	↓ -1,01	-0,31	-0,31	-3,58	4 403,34
	SA All Shares (África do Sul)	56 170,07	→ 0,00	1,81	1,81	-5,08	61 776,68
	MSCI World (Global)	504,99	→ 0,00	1,04	1,04	-1,65	544,24
	MSCI Emerging Markets	61 683,14	→ 0,00	1,01	1,01	1,38	65 823,05

Taxa de câmbio	Moedas	Fecho	Variação			1 Ano	
			1 Dia	MTD	YTD	Max	Min
	USD Index	89,75	↑ 0,20	-0,37	-0,37	-2,50	100,61
	EUR/USD	1,23	↓ -0,33	0,02	0,02	2,68	1,26
	EUR/CHF	1,19	↑ 0,04	-1,01	-1,01	-1,44	1,19
	GBP/USD	1,42	↑ 0,36	1,54	1,54	5,31	1,43
	USD/JPY	107,22	↑ 0,33	-1,22	-1,22	4,74	114,73
	Moedas emergentes						
	USD/ZAR	12,02	↑ 0,49	-1,56	-1,56	2,95	14,57
	USD/CNY	6,29	↑ 0,36	-0,19	-0,19	3,49	6,91
	USD/BRL	3,37	↓ -1,04	-3,12	-3,12	-2,94	3,44
	USD/AKZ	217,14	↑ 1,35	-1,57	-1,57	-22,82	217,66
	EUR/AKZ	267,81	↓ -0,20	-1,52	-1,52	-25,73	269,66

Matérias-primas	Commodities	Fecho	Variação			1 Ano	
			1 Dia	MTD	YTD	Max	Min
	Energia						
	WTI crude	67,07	↑ 0,37	3,02	3,02	10,72	67,45
	Brent Crude	72,02	↓ -0,06	2,23	2,23	7,43	73,09
	Gás natural	2,69	↑ 0,41	-1,43	-1,43	-1,71	3,00
	Metais Preciosos						
	Ouro	1 338,11	↓ -1,49	0,91	0,91	2,67	1 366,15
	Prata	16,47	↓ -1,25	0,74	0,74	-2,64	18,66
	Outros						
	Alumínio	2 259,00	↑ 2,39	19,64	19,64	5,36	2 270,00
	Cobre	306,35	↓ -1,72	1,52	1,52	-7,35	333,35
	Baltic dry Index	979,00	↑ 0,51	-5,88	-5,88	-27,31	1 743,00
	Commodities (CRY)	198,83	↑ 0,87	2,02	2,02	2,81	201,19

Taxas de juro	Período	Fecho	Variação			1 Ano	
			1 Dia	MTD	YTD	Max	Min
	EUA - Libor USD						
	3M	2,34	↑ 0,48	5,80	5,80	28,29	1,28
	6M	1,43	↑ 0,39	1,02	1,02	8,77	1,45
	12M	1,73	↑ 0,16	0,27	0,27	2,54	1,83
	Zona Euro - EURIBOR						
	3M	-0,33	→ 0,00	0,00	0,00	-3,14	-0,27
	6M	-0,27	→ 0,00	-6,69	-6,69	-22,62	-0,16
	12M	-0,15	↑ 1,32	-19,08	-19,08	-90,24	-0,03
	Angola - Luibor						
	O/n	23,67	→ 0,00	0,04	63,58	23,68	11,01
	3M	21,14	↑ 0,57	5,79	29,62	21,18	12,55
	6M	21,41	↑ 0,66	6,22	26,44	21,52	13,01
	12M	23,03	↑ 0,61	4,66	26,60	23,03	13,85
	Taxas de Juro de Longo Prazo						
	EUA - Treasury 10 anos	2,45	↓ -1,87	0,10	0,46	2,64	1,32
	ZONA EURO - Bond 10 anos	0,37	↑ 1,91	-19,95	67,79	0,50	-0,21