



ESPAÇO ANGOLA

- O Banco Central em Março absorveu do sistema bancário liquidez no montante de 184,89 mil milhões AOA, através de Operações de Mercado Aberto, um aumento de 110,8% face ao mês anterior.
- O Índice de Produção Industrial (IPI) referente ao ano de 2017 registou uma redução média de 5,2% em comparação ao ano de 2016.

ESPAÇO INTERNACIONAL

- **EUA:** A taxa de inflação homóloga referente ao terceiro mês de 2018 atingiu 2,4%, que corresponde a um aumento de 0,2 p.p. em relação a variação apurada no mês de Fevereiro.
- **Reino Unido:** A produção industrial registou aumento de 2,2% em Fevereiro face ao período homólogo, que representa uma melhoria de 1 p.p. em comparação ao mês anterior.

MERCADOS

Petrolífero

Brent: +1,44% (72,06 USD/barril). A possibilidade de intervenção militar dos EUA na Síria impulsionou a cotação do crude.



FONTE: Bloomberg

Cambial

EUR: +0,28% (1,2375 USD). As tensões políticas no médio oriente com a possibilidade de intervenção militar dos países da NATO influenciou os ganhos da moeda da Zona Euro.

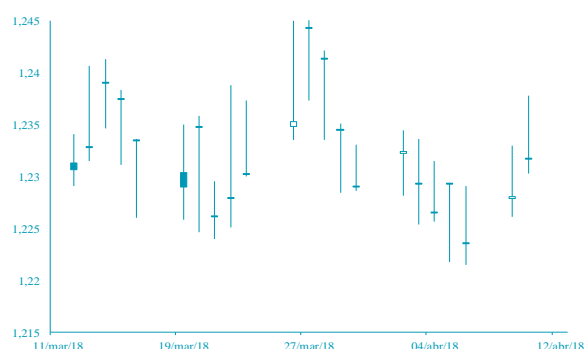

FONTE: Bloomberg

AGENDA ECONÓMICA

País	Indicador Económico	Data/ Hora (UTC)	Periodo	Última Informação	Expectativas Analistas
França	índice dos Preços ao consumidor harm. Var. homóloga	12/ 04/ 20 18	Março F	1.7%	1.7%
França	índice dos Preços ao Consumidor var. mensal	12/ 04/ 20 18	Março F	1.0%	1.0%
França	Índice dos Preços ao Consumidor harm. Var. mensal	12/ 04/ 20 18	Março F	1.1%	1.1%
Reino Unido	Produção Industrial Var. mensal	12/ 04/ 20 18	Fevereiro	-1.0%	0.1%
EUA	Pedidos iniciais de subsídio de desemprego	12/ 04/ 20 18	Março	242,00	230,00
EUA	Índice dos preços importados var. mensal	12/ 04/ 20 18	Março	0.4%	0.1%
Alemanha	Índice de Inflação ao Consumidor Var. homóloga	13/ 04/ 20 18	Março F	1.6%	1.6%

YIELD DOS EURO BONDS AFRICANOS

País	Emissão	Maturidade	06/ abr/ 18	30/ mar/ 18	mar/ 18	fev/ 18	jan/ 18
Angola	04/ 11/ 20 15	12/ 11/ 20 25	6,95	7,19	7,19	7,36	6,59
Angola	10/ 08/ 20 12	17/ 08/ 20 19	3,99	4,06	4,06	3,90	3,20
Quênia	16/ 06/ 20 14	24/ 06/ 20 24	3,55	3,64	3,57	3,61	3,51
Gana	07/ 08/ 20 13	07/ 08/ 20 23	5,68	5,78	5,78	6,00	5,90
Nigéria	28/ 01/ 20 11	28/ 01/ 20 21	4,44	4,61	4,61	4,74	4,29
África do Sul	16/ 09/ 20 13	16/ 09/ 20 25	4,72	4,80	4,80	4,70	4,44
Zâmbia	20/ 09/ 20 12	20/ 09/ 20 22	6,31	6,59	6,59	6,64	6,00

INDICADORES DE MERCADO

Índices bolsistas	Índices	Fecho	Variação			1 Ano	
			1 Dia	MTD	YTD	Max	Min
	Dow Jones (EUA)	24 408,00	↑ 1,79	0,36	0,36	-2,14	26 616,71
	S&P 500 (EUA)	2 656,87	↑ 1,67	0,05	0,05	-1,18	2 872,87
	Nasdaq (EUA)	7 094,30	↑ 2,07	0,08	0,08	2,40	7 637,27
	Dax 30 (Alemanha)	12 293,97	↓ -0,83	1,66	1,66	-4,80	13 596,89
	FTSE 100 (Inglaterra)	7 257,14	↓ -0,13	2,82	2,82	-5,62	7 792,56
	PSI20 (Portugal)	5 465,71	↓ -0,18	0,84	0,84	1,16	5 793,38
	Nikkei 225 (Japão)	21 687,10	↓ -0,49	0,96	0,96	-4,85	24 129,34
	Bovespa (Brasil)	84 510,36	↑ 1,44	-0,14	-0,14	11,57	88 317,83
	CSI 300 (China)	3 938,34	↑ 0,28	0,00	0,00	-3,28	4 403,34
	SA All Shares (África do Sul)	56 170,07	↓ -1,02	0,92	0,92	-5,91	61 776,68
	MSCI World (Global)	507,35	→ 0,00	0,49	0,49	-2,19	544,24
	MSCI Emerging Markets	61 684,68	→ 0,00	0,94	0,94	1,32	65 823,05

Taxa de câmbio	Moedas	Fecho	Variação			1 Ano	
			1 Dia	MTD	YTD	Max	Min
	USD Index	89,57	↓ -0,02	-0,65	-0,65	-2,78	100,82
	EUR/USD	1,24	↑ 0,28	0,35	0,35	3,02	1,26
	EUR/CHF	1,19	↑ 0,40	-0,92	-0,92	-1,34	1,19
	GBP/USD	1,42	↑ 0,21	1,26	1,26	5,02	1,43
	USD/JPY	106,87	↓ -0,34	-0,55	-0,55	5,45	114,73
	Moedas emergentes						
	USD/ZAR	11,96	↓ -0,96	-1,28	-1,28	3,24	14,57
	USD/CNY	6,27	↓ -0,23	-0,09	-0,09	3,59	6,91
	USD/BRL	3,41	↓ -0,35	-2,02	-2,02	-1,84	3,44
	USD/AKZ	214,24	→ 0,00	-1,34	-1,34	-22,63	217,14
	EUR/AKZ	268,35	↑ 0,16	-1,31	-1,31	-25,57	269,66

Matérias-primas	Commodities	Fecho	Variação			1 Ano	
			1 Dia	MTD	YTD	Max	Min
	Energia						
	WTI crude	66,82	↑ 2,00	3,28	3,28	11,01	67,45
	Brent Crude	72,06	↑ 1,44	2,80	2,80	8,03	73,09
	Gás natural	2,68	↑ 0,72	-2,56	-2,56	-2,85	3,00
	Metais Preciosos						
	Ouro	1 358,31	↑ 1,40	1,99	1,99	3,77	1 366,15
	Prata	16,67	↑ 0,58	1,89	1,89	-1,53	18,66
	Outros						
	Alumínio	2 206,25	↑ 2,38	13,70	13,70	0,13	2 270,00
	Cobre	311,70	↓ -0,64	2,03	2,03	-6,88	333,35
	Baltic dry Index	974,00	↑ 2,31	-7,20	-7,20	-28,33	1 743,00
	Commodities (CRY)	197,11	↑ 1,10	1,77	1,77	2,56	201,19

Taxas de juro	Período	Fecho	Variação			1 Ano	
			1 Dia	MTD	YTD	Max	Min
	EUA - Libor USD						
	3M	2,34	↑ 0,48	5,80	5,80	28,29	1,28
	6M	1,43	↑ 0,39	1,02	1,02	8,77	1,45
	12M	1,73	↑ 0,16	0,27	0,27	2,54	1,83
	Zona Euro - EURIBOR						
	3M	-0,33	→ 0,00	0,00	0,00	-3,14	-0,27
	6M	-0,27	→ 0,00	-6,69	-6,69	-22,62	-0,16
	12M	-0,15	↑ 1,32	-19,08	-19,08	-90,24	-0,03
	Angola - Luibor						
	O/n	23,67	→ 0,00	0,04	63,58	23,68	11,01
	3M	21,14	↑ 0,57	5,79	29,62	21,18	12,55
	6M	21,41	↑ 0,66	6,22	26,44	21,52	13,01
	12M	23,03	↑ 0,61	4,66	26,60	23,03	13,85
	Taxas de Juro de Longo Prazo						
	EUA - Treasury 10 anos	2,45	↓ -1,87	0,10	0,46	2,64	1,32
	ZONA EURO - Bond 10 anos	0,37	↑ 1,91	-19,95	67,79	0,50	-0,21