



ESPAÇO ANGOLA

- A *yield* dos Eurobonds angolanos com emissão em 2015 e maturidade de 10 anos atingiu 7,178% em Março, que corresponde a uma redução de 0,19 p.p. face ao mês anterior.
- O Programa de Produtividade Agrícola para a África Austral avaliado em 25 milhões USD pretende implementar um centro regional de mandioca para a SADC na província de Malanje.

ESPAÇO INTERNACIONAL

- **China:** O Índice de Preços ao Consumidor registou variação de 2,1%, no mês de Março face ao período homólogo, um aumento de 0,8 p.p., em relação ao mês anterior.
- **Japão:** O Índice de Preços ao Produtor referente ao mês de Março situou-se em 2,1%, que corresponde a um redução de 0,5 p.p. face ao mês de Fevereiro.

MERCADOS

Petrolífero

Brent: +3,48% (71,04 USD/barril). O optimismo dos investidores relativamente ao aumento do preço e amenização das tensões comerciais entre a China e os EUA impulsionou a cotação do crude.

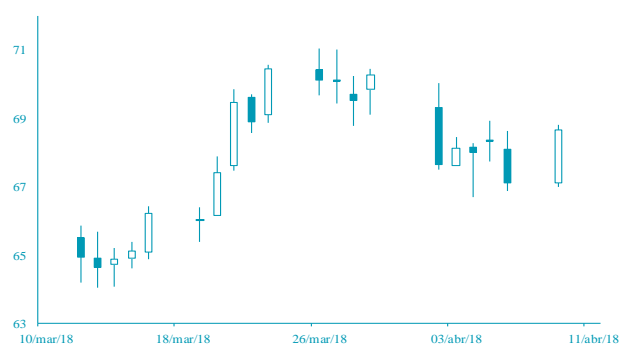

FONTE: Bloomberg

Cambial

EUR: +0,18% (1,234 USD). A possibilidade de alteração da política monetária do Banco Central Europeu influenciou a valorização da moeda.

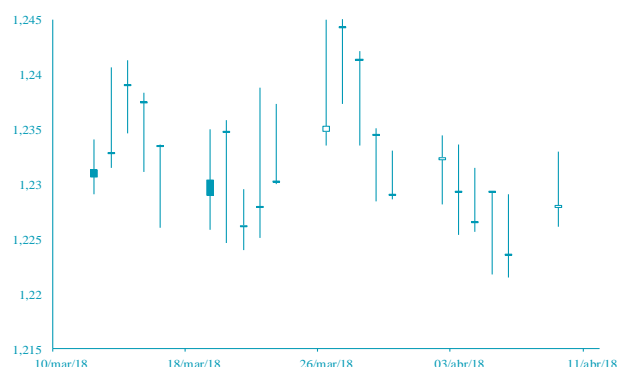

FONTE: Bloomberg

AGENDA ECONÓMICA

País	Indicador Económico	Data/ Hora (UTC)	Período	Última Informação	Expectativas Analistas
Itália	Venda ao retalho var. mensal	11/04/2018	Fevereiro	-0.5%	0.3%
Itália	Venda ao retalho var. homóloga	11/04/2018	Fevereiro	-0.8%	0.6%
Reino Unido	Produção Industrial Var. mensal	11/04/2018	Fevereiro	13%	0.4%
Reino Unido	Produção manufactureira var. mensal	11/04/2018	Fevereiro	0.1%	0.2%
Reino Unido	Balança Comercial	11/04/2018	Fevereiro	-3074,00	-2600,00
Reino Unido	Produção Industrial var. homóloga	11/04/2018	Fevereiro	16%	2.9%
EUA	índice dos Preços ao Consumidor var. mensal	11/04/2018	Março	0.2%	0.0%

YIELD DOS EUROBONDS AFRICANOS

País	Emissão	Maturidade	06/abr/18	30/mar/18	mar/18	fev/18	jan/18
Angola	04/11/2015	12/11/2025	6,95	7,19	7,19	7,36	6,59
Angola	10/08/2012	17/08/2019	3,99	4,06	4,06	3,90	3,20
Quênia	16/06/2014	24/06/2024	3,55	3,64	3,57	3,61	3,51
Gana	07/08/2013	07/08/2023	5,68	5,78	5,78	6,00	5,90
Nigéria	28/01/2011	28/01/2021	4,44	4,61	4,61	4,74	4,29
África do Sul	16/09/2013	16/09/2025	4,72	4,80	4,80	4,70	4,44
Zâmbia	20/09/2012	20/09/2022	6,31	6,59	6,59	6,64	6,00

INDICADORES DE MERCADO

Índices bolsistas	Índices	Fecho	Variação			1 Ano	
			1 Dia	MTD	YTD	Max	Min
			Dow Jones (EUA)	23 932,76	↓	-2,34	-0,51
S&P 500 (EUA)	2 604,47	↓	-2,19	-1,05	-1,05	-2,26	2 872,87
Nasdaq (EUA)	6 915,11	↓	-2,28	-1,60	-1,60	0,68	7 637,27
Dax 30 (Alemanha)	12 241,27	↓	-0,52	1,36	1,36	-5,08	13 596,89
FTSE 100 (Inglaterra)	7 183,64	↓	-0,22	1,96	1,96	-6,41	7 792,56
PSI20 (Portugal)	5 417,06	↓	-1,25	0,80	0,80	1,13	5 793,38
Nikkei 225 (Japão)	21 678,26	↑	0,51	1,58	1,58	-4,26	24 129,34
Bovespa (Brasil)	84 820,42	↓	-0,46	-2,41	-2,41	9,04	88 317,83
CSI 300 (China)	3 852,93	↓	-0,05	0,06	0,06	-3,22	4 403,34
SA All Shares (África do Sul)	55 878,81	→	0,00	1,11	1,11	-5,74	61 776,68
MSCI World (Global)	499,40	→	0,00	-0,33	-0,33	-2,99	544,24
MSCI Emerging Markets	60 832,75	→	0,00	-0,24	-0,24	0,13	65 823,05

Taxa de câmbio	Moedas	Fecho	Variação			1 Ano	
			1 Dia	MTD	YTD	Max	Min
			USD Index	89,59	↓	-0,28	-0,68
EUR/USD	1,23	↑	0,18	0,41	0,41	3,07	1,26
EUR/CHF	1,18	↑	0,15	-0,61	-0,61	-1,04	1,18
GBP/USD	1,41	↑	0,08	1,33	1,33	5,09	1,43
USD/JPY	107,23	↑	0,27	-0,73	-0,73	5,26	114,73
Moedas emergentes							
USD/ZAR	12,08	↓	-0,01	-1,78	-1,78	2,72	14,57
USD/CNY	6,28	↓	-0,38	-0,01	-0,01	3,68	6,91
USD/BRL	3,42	↑	1,56	-3,04	-3,04	-2,85	3,44
USD/AKZ	214,02	→	0,00	0,00	0,00	-21,58	215,61
EUR/AKZ	267,93	↓	-0,28	-1,44	-1,44	-25,67	269,66

Matérias-primas	Commodities	Fecho	Variação			1 Ano	
			1 Dia	MTD	YTD	Max	Min
			Energia				
WTI crude	65,51	↑	3,30	0,59	0,59	8,11	66,66
Brent Crude	71,04	↑	3,48	0,65	0,65	5,77	71,34
Gás natural	2,66	↓	-1,37	-2,67	-2,67	-2,96	3,00
Metais Preciosos							
Ouro	1 339,57	↑	0,32	1,49	1,49	3,25	1 366,15
Prata	16,58	↑	0,51	1,55	1,55	-1,87	18,66
Outros							
Alumínio	2 155,00	↑	6,60	11,05	11,05	-2,21	2 270,00
Cobre	313,70	↑	1,95	2,99	2,99	-6,00	333,35
Baltic dry Index	952,00	↑	0,42	-7,68	-7,68	-28,70	1 743,00
Commodities (CRY)	194,97	↑	1,41	0,90	0,90	1,68	201,19

Taxas de juro	Período	Fecho	Variação			1 Ano	
			1 Dia	MTD	YTD	Max	Min
			EUA - Libor USD				
3M	2,34	↑	0,48	5,80	5,80	28,29	1,28
6M	1,43	↑	0,39	1,02	1,02	8,77	1,45
12M	1,73	↑	0,16	0,27	0,27	2,54	1,83
Zona Euro - EURIBOR							
3M	-0,33	→	0,00	0,00	0,00	-3,14	-0,27
6M	-0,27	→	0,00	-6,69	-6,69	-22,62	-0,16
12M	-0,15	↑	1,32	-19,08	-19,08	-90,24	-0,03
Angola - Luibor							
O/n	23,67	→	0,00	0,04	63,58	23,68	11,01
3M	21,14	↑	0,57	5,79	29,62	21,18	12,55
6M	21,41	↑	0,66	6,22	26,44	21,52	13,01
12M	23,03	↑	0,61	4,66	26,60	23,03	13,85
Taxas de Juro de Longo Prazo							
EUA - Treasury 10 anos	2,45	↓	-1,87	0,10	0,46	2,64	1,32
ZONA EURO - Bond 10 anos	0,37	↑	1,91	-19,95	67,79	0,50	-0,21