



ESPAÇO ANGOLA

- A Bolsa de Dívida e Valores de Angola (BODIVA) registou no exercício financeiro de 2017 resultados líquidos de 585,1 milhões AOA, o primeiro resultado positivo nos três anos de actividade da instituição.
- As operações de cedência de liquidez realizadas entre os bancos comerciais ao longo do mês de Março atingiu 758,6 mil milhões AOA, uma redução de 17% face o mês anterior.

ESPAÇO INTERNACIONAL

- **Japão:** A balança corrente referente ao mês de Fevereiro registou *superavit* de 19,5 mil milhões USD, que corresponde uma redução de 25% em relação ao período homólogo.
- **França:** A produção industrial cresceu 1,2% em Fevereiro, uma melhoria de 3 p.p. face ao mês anterior, quando registou variação de -1,8%.

MERCADOS

Petrolífero

Brent: +2,29% (68,65 USD/barril). A depreciação do dólar americano face às principais moedas influenciou a cotação do crude

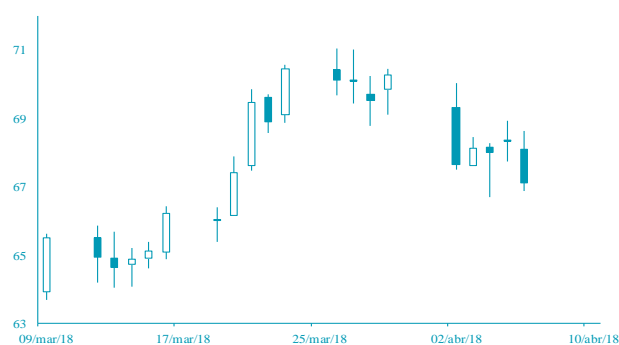

FONTE: Bloomberg

Cambial

EUR: +0,30% (1,2318 USD). A redução das tensões comerciais entre os EUA e a China contribuiu para os ganhos da moeda da Zona Euro.

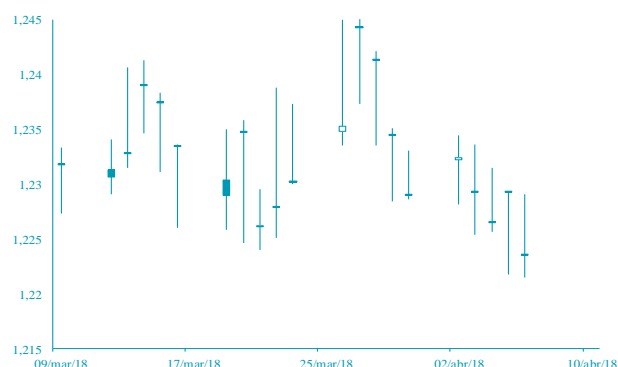

FONTE: Bloomberg

AGENDA ECONÓMICA

País	Indicador Económico	Data/Hora (UTC)	Período	Última Informação	Expectativas Analistas
França	Produção Industrial Var. mensal	10/04/2018	Fevereiro	-2.0%	1.4%
França	Produção Industrial var. homóloga	10/04/2018	Fevereiro	1.2%	4.3%
Itália	Produção Industrial Var. mensal	10/04/2018	Fevereiro	-1.9%	0.8%
Canadá	Licenças de construção var. mensal	10/04/2018	Fevereiro	5.6%	--
EUA	Índice dos Preços ao Produtor excl. aliment. E energ. Var. mensal	10/04/2018	Março	0.2%	0.2%
Rússia	Balança da conta corrente	10/04/2018	1º Trim. P	1369,8	2951
Japão	Índice de Preço ao Produtor var. homóloga	11/04/2018	Março	2.5%	2.0%

YIELD DOS EURO BONDS AFRICANOS

País	Emissão	Maturidade	06/abr/18	30/mar/18	mar/18	fev/18	jan/18
Angola	04/11/2015	12/11/2025	6,95	7,19	7,19	7,36	6,59
Angola	10/08/2012	17/08/2019	3,99	4,06	4,06	3,90	3,20
Quênia	16/06/2014	24/06/2024	3,55	3,64	3,57	3,61	3,51
Gana	07/08/2013	07/08/2023	5,68	5,78	5,78	6,00	5,90
Nigéria	28/01/2011	28/01/2021	4,44	4,61	4,61	4,74	4,29
África do Sul	16/09/2013	16/09/2025	4,72	4,80	4,80	4,70	4,44
Zâmbia	20/09/2012	20/09/2022	6,31	6,59	6,59	6,64	6,00

INDICADORES DE MERCADO

Índices bolsistas	Índices	Fecho	Variação			1 Ano	
			1 Dia	MTD	YTD	Max	Min
			Dow Jones (EUA)	23 932,76	↓ -2,34	-0,51	-0,51
S&P 500 (EUA)	2 604,47	↓ -2,19	-1,05	-1,05	-2,26	2 872,87	
Nasdaq (EUA)	6 915,11	↓ -2,28	-1,60	-1,60	0,68	7 637,27	
Dax 30 (Alemanha)	12 241,27	↓ -0,52	1,36	1,36	-5,08	13 596,89	
FTSE 100 (Inglaterra)	7 183,64	↓ -0,22	1,96	1,96	-6,41	7 792,56	
PSI20 (Portugal)	5 417,06	↓ -1,25	0,80	0,80	1,13	5 793,38	
Nikkei 225 (Japão)	21 678,26	↑ 0,51	1,58	1,58	-4,26	24 129,34	
Bovespa (Brasil)	84 820,42	↓ -0,46	-2,41	-2,41	9,04	88 317,83	
CSI 300 (China)	3 852,93	↓ -0,05	0,06	0,06	-3,22	4 403,34	
SA All Shares (África do Sul)	55 878,81	→ 0,00	1,11	1,11	-5,74	61 776,68	
MSCI World (Global)	499,40	→ 0,00	-0,33	-0,33	-2,99	544,24	
MSCI Emerging Markets	60 832,75	→ 0,00	-0,24	-0,24	0,13	65 823,05	

Taxa de câmbio	Moedas	Fecho	Variação			1 Ano	
			1 Dia	MTD	YTD	Max	Min
			USD Index	89,84	↓ -0,30	-0,22	-0,22
EUR/USD	1,23	↑ 0,30	-0,06	-0,06	2,59	1,26	
EUR/CHF	1,18	↑ 0,12	-0,30	-0,30	-0,73	1,18	
GBP/USD	1,41	↑ 0,31	0,91	0,91	4,66	1,43	
USD/JPY	106,94	↑ 0,01	-0,82	-0,82	5,16	114,73	
Moedas emergentes							
USD/ZAR	12,08	↑ 0,39	-1,78	-1,78	2,72	14,57	
USD/CNY	6,31	↑ 0,06	-0,34	-0,34	3,34	6,91	
USD/BRL	3,37	↑ 0,71	-3,38	-3,38	-3,20	3,42	
USD/AKZ	214,02	→ 0,00	0,00	0,00	-21,58	215,61	
EUR/AKZ	268,67	↑ 0,28	-0,89	-0,89	-25,25	269,53	

Matérias-primas	Commodities	Fecho	Variação			1 Ano	
			1 Dia	MTD	YTD	Max	Min
			Energia				
WTI crude	63,42	↑ 2,19	-1,03	-1,03	6,37	66,66	
Brent Crude	68,65	↑ 2,29	-1,04	-1,04	3,99	71,28	
Gás natural	2,69	↓ -0,30	-1,43	-1,43	-1,71	3,00	
Metais Preciosos							
Ouro	1 335,34	↑ 0,17	0,57	0,57	2,33	1 366,15	
Prata	16,49	↑ 0,65	0,62	0,62	-2,76	18,66	
Outros							
Alumínio	2 021,50	↑ 1,76	8,47	8,47	-4,48	2 270,00	
Cobre	307,70	↑ 0,60	2,53	2,53	-6,43	333,35	
Baltic dry Index	948,00	↓ -0,52	-9,76	-9,76	-30,31	1 743,00	
Commodities (CRY)	192,25	↓ -0,80	-0,20	-0,20	0,57	201,19	

Taxas de juro	Período	Fecho	Variação			1 Ano	
			1 Dia	MTD	YTD	Max	Min
			EUA - Libor USD				
3M	2,33	↑ 0,48	5,80	5,80	28,29	1,28	
6M	1,43	↑ 0,39	1,02	1,02	8,77	1,45	
12M	1,73	↑ 0,16	0,27	0,27	2,54	1,83	
Zona Euro - EURIBOR							
3M	-0,33	→ 0,00	0,00	0,00	-3,14	-0,27	
6M	-0,27	→ 0,00	-6,69	-6,69	-22,62	-0,16	
12M	-0,15	↑ 1,32	-19,08	-19,08	-90,24	-0,03	
Angola - Luibor							
O/n	23,67	→ 0,00	0,04	63,58	23,68	11,01	
3M	21,14	↑ 0,57	5,79	29,62	21,18	12,55	
6M	21,41	↑ 0,66	6,22	26,44	21,52	13,01	
12M	23,03	↑ 0,61	4,66	26,60	23,03	13,85	
Taxas de Juro de Longo Prazo							
EUA - Treasury 10 anos	2,45	↓ -1,87	0,10	0,46	2,64	1,32	
ZONA EURO - Bond 10 anos	0,37	↑ 1,91	-19,95	67,79	0,50	-0,21	