



## ESPAÇO ANGOLA

- A classificação do país no Índice de Investimento de África divulgado pela Quantum Global apresentou uma melhoria de 5 lugares em 2017, face ao ano anterior, fixando-se na décima nona posição.
- A conta de bens apresentou saldo de 2.025,9 milhões USD em Fevereiro de 2018, uma redução de 10,14% comparativamente ao mês anterior.

## ESPAÇO INTERNACIONAL

- **EUA:** O índice manufactureiro Markit apresentou variação mensal de 0,54%, fixando-se em 55,6 pontos em Março.
- **Japão:** O índice manufactureiro Nikkei fixou-se em 53,1 pontos, no mês de Março, uma redução de 1 ponto em relação ao mês anterior.

## MERCADOS

### Petrolífero

**Brent: -3,74% (67,64 USD/barril).** A preferência dos investidores por activos de menor risco, induziu a redução da procura pela matéria-prima, o que impactou a sua cotação.

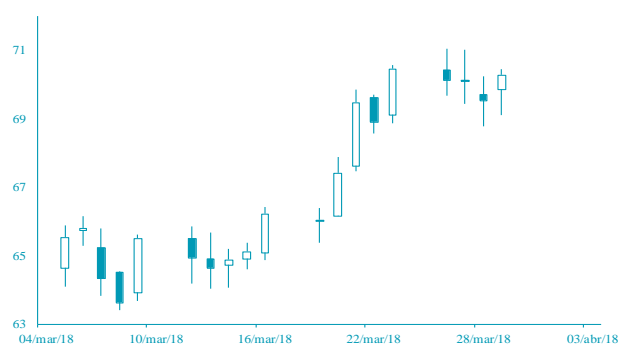

FONTE: Bloomberg

### Cambial

**EUR: -0,24% (1,2294 USD).** A redução dos pedidos de subsídio de desemprego nos EUA e o aumento das despesas dos consumidores influenciaram os ganhos do dólar.

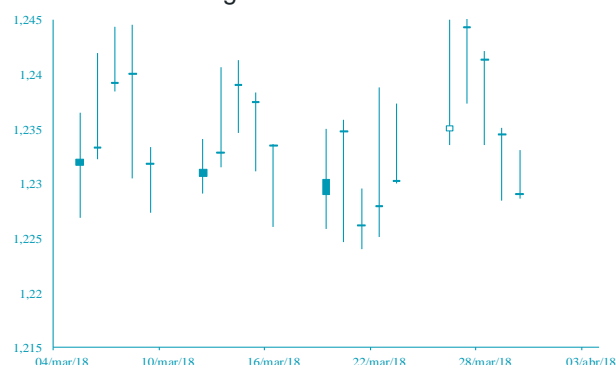

FONTE: Bloomberg

# AGENDA ECONÓMICA

País	Indicador Económico	Data/Hora (UTC)	Periodo	Última Informação	Expectativas Analistas
Japão	Base Monetária Var. Homóloga	03/04/2018	Março	9.4%	--
Itália	Índice Manufactureiro Markita PMI	03/04/2018	Março	56.8	55.5
França	Índice Manufactureiro Frances PMI	03/04/2018	Março F	53.6	53.6
Zona Euro	Índice Manufactureiro Markita PMI	03/04/2018	Março F	56.6	56.6
Reino Unido	Índice Manufactureiro Markita PMI	03/04/2018	Março	55.2	54.7
Japão	Índice de Serviços Nikkei	04/04/2018	Março	51.7	--
Japão	Índice Compósito Nikkei PMI	04/04/2018	Março	52.2	--

## YIELD DOS EURO BONDS AFRICANOS

País	Emissão	Maturidade	30 / mar / 18	23 / mar / 18	fev / 18	jan / 18	dez / 17
Angola	04 / 11 / 2015	12 / 11 / 2025	7,19	7,60	7,36	6,59	6,88
Angola	10 / 08 / 2012	17 / 08 / 2019	4,06	4,30	3,90	3,20	3,29
Quênia	24 / 06 / 2014	24 / 06 / 2024	3,55	3,64	3,57	3,61	3,51
Gana	07 / 08 / 2013	07 / 08 / 2023	5,33	5,46	5,16	4,83	4,90
Nigéria	28 / 01 / 2011	28 / 01 / 2021	6,59	7,10	6,64	6,00	5,89
África do Sul	16 / 09 / 2013	16 / 09 / 2025	3,82	3,86	3,66	2,94	2,86
Zâmbia	20 / 09 / 2012	20 / 09 / 2022	5,78	5,99	6,00	5,90	5,74

# INDICADORES DE MERCADO

Índices bolsistas	Índices	Fecho	Variação			1 Ano	
			1 Dia	MTD	YTD	Max	Min
	Dow Jones (EUA)	24 103,11	↑ 1,07	-1,90	-1,90	-4,35	26 616,71
	S&P 500 (EUA)	2 640,87	↑ 1,38	-2,23	-2,23	-3,43	2 872,87
	Nasdaq (EUA)	7 063,45	↑ 1,64	-2,74	-2,74	-0,48	7 637,27
	Dax 30 (Alemanha)	11 940,71	→ 0,00	0,00	0,00	-6,35	13 596,89
	FTSE 100 (Inglaterra)	7 044,74	→ 0,00	0,00	0,00	-8,21	7 792,56
	PSI20 (Portugal)	5 357,78	→ 0,00	0,00	0,00	0,32	5 793,38
	Nikkei 225 (Japão)	21 388,58	↓ -0,31	-0,76	-0,76	-6,47	24 129,34
	Bovespa (Brasil)	85 365,56	↑ 1,78	-0,82	-0,82	10,82	88 317,83
	CSI 300 (China)	3 886,92	↓ -0,30	-0,89	-0,89	-4,15	4 403,34
	SA All Shares (África do Sul)	54 763,97	→ 0,00	0,00	0,00	-6,77	61 776,68
	MSCI World (Global)	502,55	→ 0,00	-1,41	-1,41	-4,03	544,24
	MSCI Emerging Markets	61 106,70	→ 0,00	-0,29	-0,29	0,08	65 823,05

Taxa de câmbio	Moedas	Fecho	Variação			1 Ano	
			1 Dia	MTD	YTD	Max	Min
	USD Index	90,05	↓ -0,11	-0,28	-0,28	-2,42	101,34
	EUR/USD	1,23	↓ -0,24	0,03	0,03	2,69	1,26
	EUR/CHF	1,18	↑ 0,01	-0,04	-0,04	-0,47	1,18
	GBP/USD	1,40	↑ 0,14	0,41	0,41	4,14	1,43
	USD/JPY	106,02	↓ -0,24	0,30	0,30	6,35	114,73
	<b>Moedas emergentes</b>						
	USD/ZAR	11,86	↑ 0,18	0,24	0,24	4,83	14,57
	USD/CNY	6,28	↑ 0,08	-0,16	-0,16	3,52	6,91
	USD/BRL	3,31	→ 0,00	-0,21	-0,21	-0,02	3,41
	USD/AKZ	214,02	→ 0,00	0,00	0,00	-21,58	215,61
	EUR/AKZ	263,79	↓ -0,26	0,08	0,08	-24,52	267,67

Matérias-primas	Commodities	Fecho	Variação			1 Ano	
			1 Dia	MTD	YTD	Max	Min
	<b>Energia</b>						
	WTI crude	63,01	↓ -2,97	-2,68	-2,68	4,60	66,66
	Brent Crude	67,64	↓ -3,74	-3,37	-3,37	1,54	71,28
	Gás natural	2,68	↓ -1,83	-2,01	-2,01	-2,30	3,00
	<b>Metais Preciosos</b>						
	Ouro	1 339,37	↑ 1,05	1,16	1,16	2,92	1 366,15
	Prata	16,60	↑ 1,39	1,33	1,33	-2,07	18,66
	<b>Outros</b>						
	Alumínio	2 007,75	↓ -0,52	0,00	0,00	-11,93	2 270,00
	Cobre	305,00	↑ 0,81	1,01	1,01	-7,81	333,35
	Baltic dry Index	1 080,00	↓ -3,31	0,00	0,00	-22,77	1 743,00
	<b>Commodities (CRY)</b>	195,36	↑ 0,55	-1,02	-1,02	-0,25	201,19

Taxas de juro	Período	Fecho	Variação			1 Ano	
			1 Dia	MTD	YTD	Max	Min
	<b>EUA - Libor USD</b>						
	3M	2,31	↑ 0,48	5,80	5,80	28,29	1,28
	6M	1,43	↑ 0,39	1,02	1,02	8,77	1,45
	12M	1,73	↑ 0,16	0,27	0,27	2,54	1,83
	<b>Zona Euro - EURIBOR</b>						
	3M	-0,33	→ 0,00	0,00	0,00	-3,14	-0,27
	6M	-0,27	→ 0,00	-6,69	-6,69	-22,62	-0,16
	12M	-0,15	↑ 1,32	-19,08	-19,08	-90,24	-0,03
	<b>Angola - Luibor</b>						
	O/n	23,67	→ 0,00	0,04	63,58	23,68	11,01
	3M	21,14	↑ 0,57	5,79	29,62	21,18	12,55
	6M	21,41	↑ 0,66	6,22	26,44	21,52	13,01
	12M	23,03	↑ 0,61	4,66	26,60	23,03	13,85
	<b>Taxas de juro de Longo Prazo</b>						
	EUA - Treasury 10 anos	2,45	↓ -1,87	0,10	0,46	2,64	1,32
	ZONA EURO - Bond 10 anos	0,37	↑ 1,91	-19,95	67,79	0,50	-0,21