



ESPAÇO ANGOLA

- As Reservas Internacionais Líquidas atingiram 12.839 milhões USD em Fevereiro do ano corrente, que representa uma redução de 1,7% face ao mês transacto, e cerca da metade do que se tinha em Dezembro de 2016.
- O total de empréstimos concedidos à economia, no mês de Fevereiro, assinalaram uma redução em termos homólogos de 12,2%, segundo o banco central, tendo atingido 4.798,6 mil milhões AOA.

ESPAÇO INTERNACIONAL

- **EUA:** O crescimento económico anualizado do quarto Trimestre registou um incremento de 0,4 p.p., relativamente à previsão anterior, fixando-se 2,9%. No terceiro trimestre, o indicador situava-se em 2,5%.
- **Japão:** As vendas a retalho apresentaram um aumento, em termos homólogos, de 1,6% no mês de Fevereiro, que compara aos 1,5% apurados em Janeiro.

MERCADOS

Petrolífero

Brent: -0,83% (69,53 USD/barril). O aumento das reservas de crude dos Estados Unidos da América acima das expectativas dos analistas influenciou a cotação do crude.

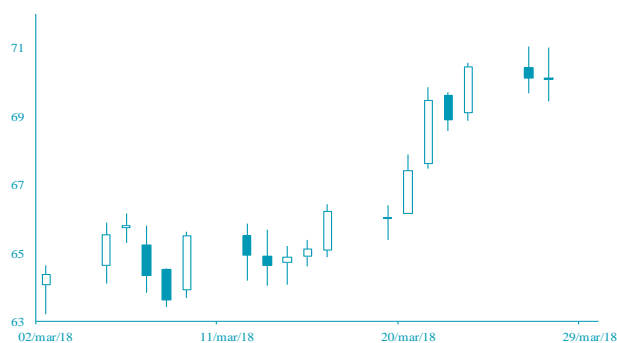

FONTE: Bloomberg

Cambial

EUR: -0,55% (1,2346 USD). A preferência dos investidores por activos de maior risco, no final do trimestre, contribuiu para a valorização do dólar.

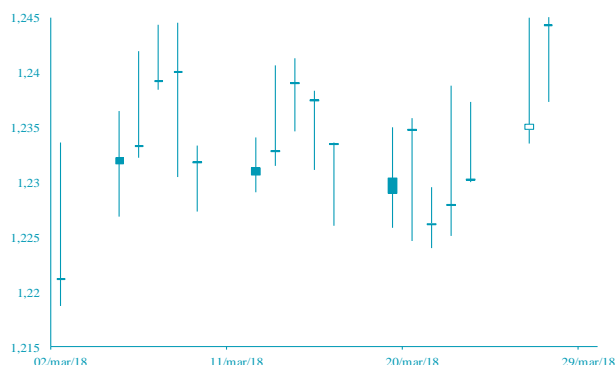

FONTE: Bloomberg

AGENDA ECONÓMICA

País	Indicador Económico	Data/Hora (UTC)	Período	Última Informação	Expectativas Analistas
Alemanha	Taxa de reclamações de desemprego	29/03/2018	Março	5.4%	5.3%
Reino Unido	PIB trimestral	29/03/2018	4T F	0.4%	0.4%
Reino Unido	PIB homóloga	29/03/2018	4T F	1.4%	1.4%
Alemanha	Taxa de inflação homóloga	29/03/2018	Março P	1.4%	1.7%
Alemanha	Taxa de inflação mensal	29/03/2018	Março P	0.5%	0.5%
Alemanha	Índice de Preços ao Consumidor harm. Var. homóloga	29/03/2018	Março P	1.2%	1.6%
Alemanha	Índice de Preços ao Consumidor harm. Var. mensal	29/03/2018	Março P	0.5%	0.5%

YIELD DOS EUROBONDS AFRICANOS

País	Emissão	Maturidade	23/ mar/ 18	16/ mar/ 18	fev/ 18	jan/ 18	dez/ 17
Angola	04/11/2015	12/11/2025	7,60	7,37	7,36	6,59	6,88
Angola	10/08/2012	17/08/2019	4,30	4,10	3,90	3,20	3,29
Quênia	24/06/2014	24/06/2024	3,64	3,63	3,57	3,61	3,51
Gana	07/08/2013	07/08/2023	5,46	5,40	5,16	4,83	4,90
Nigéria	28/01/2011	28/01/2021	7,10	6,98	6,64	6,00	5,89
África do Sul	16/09/2013	16/09/2025	3,86	3,61	3,66	2,94	2,86
Zâmbia	20/09/2012	20/09/2022	5,99	5,90	6,00	5,90	5,74

INDICADORES DE MERCADO

Índices bolsistas	Índices	Fecho	Variação			1 Ano	
			1 Dia	MTD	YTD	Max	Min
	Dow Jones (EUA)	23 857,71	↓ -1,43	-4,72	-4,72	-3,52	26 616,71
	S&P 500 (EUA)	2 612,62	↓ -1,73	-4,01	-4,01	-2,57	2 872,87
	Nasdaq (EUA)	7 008,81	↓ -2,93	-4,45	-4,45	0,66	7 637,27
	Dax 30 (Alemanha)	11 970,83	↑ 1,56	-3,98	-3,98	-7,56	13 596,89
	FTSE 100 (Inglaterra)	7 000,14	↑ 1,62	-2,59	-2,59	-8,36	7 792,56
	PSI20 (Portugal)	5 375,28	↑ 1,04	-2,02	-2,02	-0,57	5 793,38
	Nikkei 225 (Japão)	21 031,31	↓ -1,34	-4,12	-4,12	-7,05	24 129,34
	Bovespa (Brasil)	83 808,05	↓ -1,50	-1,73	-1,73	9,78	88 317,83
	CSI 300 (China)	3 842,72	↓ -1,80	-2,88	-2,88	-3,05	4 403,34
	SA All Shares (África do Sul)	56 050,79	→ 0,00	-6,11	-6,11	-7,97	61 776,68
	MSCI World (Global)	498,45	→ 0,00	-3,56	-3,56	-3,68	544,24
	MSCI Emerging Markets	61 793,67	→ 0,00	-2,66	-2,66	-0,25	65 823,05

Taxa de câmbio	Moedas	Fecho	Variação			1 Ano	
			1 Dia	MTD	YTD	Max	Min
	USD Index	90,06	↑ 0,77	-0,65	-0,65	-2,28	101,34
	EUR/USD	1,23	↓ -0,55	0,88	0,88	2,60	1,26
	EUR/CHF	1,18	↑ 0,18	-2,18	-2,18	-0,70	1,18
	GBP/USD	1,41	↓ -0,44	1,96	1,96	4,01	1,43
	USD/JPY	106,43	↑ 0,65	0,07	0,07	5,65	114,73
	Moedas emergentes						
	USD/ZAR	11,76	↑ 1,17	-0,03	-0,03	5,02	14,57
	USD/CNY	6,30	↑ 0,24	0,69	0,69	3,48	6,91
	USD/BRL	3,33	↑ 0,36	-2,23	-2,23	-0,27	3,41
	USD/AKZ	214,70	↓ -0,29	-0,36	-0,36	-21,51	215,61
	EUR/AKZ	263,25	↓ -0,46	-1,33	-1,33	-24,37	267,67

Matérias-primas	Commodities	Fecho	Variação			1 Ano	
			1 Dia	MTD	YTD	Max	Min
	Energia						
	WTI crude	64,38	↓ -1,33	5,06	5,06	7,18	66,66
	Brent Crude	69,53	↓ -0,83	6,22	6,22	4,49	71,28
	Gás natural	2,70	↓ -0,59	1,63	1,63	-0,04	3,00
	Metais Preciosos						
	Ouro	1 328,18	↓ -1,25	0,35	0,35	1,62	1 366,15
	Prata	16,30	↓ -1,38	-0,94	-0,94	-3,99	18,66
	Outros						
	Alumínio	2 018,25	↓ -0,39	-6,77	-6,77	-11,00	2 270,00
	Cobre	300,20	↑ 0,05	-3,51	-3,51	-8,82	333,35
	Baltic dry Index	1 117,00	↓ -0,80	-9,40	-9,40	-20,94	1 743,00
	Commodities (CRY)	195,57	↓ -0,11	0,18	0,18	0,23	201,19

Taxas de juro	Período	Fecho	Variação			1 Ano	
			1 Dia	MTD	YTD	Max	Min
	EUA - Libor USD						
	3M	2,29	↑ 0,48	5,80	5,80	28,29	1,28
	6M	1,43	↑ 0,39	1,02	1,02	8,77	1,45
	12M	1,73	↑ 0,16	0,27	0,27	2,54	1,83
	Zona Euro - EURIBOR						
	3M	-0,33	→ 0,00	0,00	0,00	-3,14	-0,27
	6M	-0,27	→ 0,00	-6,69	-6,69	-22,62	-0,16
	12M	-0,15	↑ 1,32	-19,08	-19,08	-90,24	-0,03
	Angola - Luibor						
	O/n	23,67	→ 0,00	0,04	63,58	23,68	11,01
	3M	21,14	↑ 0,57	5,79	29,62	21,18	12,55
	6M	21,41	↑ 0,66	6,22	26,44	21,52	13,01
	12M	23,03	↑ 0,61	4,66	26,60	23,03	13,85
	Taxas de Juro de Longo Prazo						
	EUA - Treasury 10 anos	2,45	↓ -1,87	0,10	0,46	2,64	1,32
	ZONA EURO - Bond 10 anos	0,37	↑ 1,91	-19,95	67,79	0,50	-0,21