



ESPAÇO ANGOLA

- O Indicador de Clima Económico (ICE) situou-se em -15 pontos no quarto trimestre de 2017, uma melhoria em relação ao registo de -17 pontos referente ao trimestre anterior.
- O Plano Director Nacional dos Transportes beneficiará de financiamento do Banco Africano de Desenvolvimento no valor de 4 milhões USD.

ESPAÇO INTERNACIONAL

- **Alemanha:** O preço mensal das importações reduziu 0,6% em Fevereiro, a menor variação desde Junho de 2017, quando recuou 1,1%.
- **Japão:** O Índice de Preços ao Produtor registou uma desaceleração, em Fevereiro, de 0,1 p.p. face ao mês anterior, fixando-se em 0,6%

MERCADOS

Petrolífero

Brent: -0,47% (70,12 USD/barril). O aumento das plataformas de prospecção de crude nos Estados Unidos da América influenciou as perdas da *commodity*

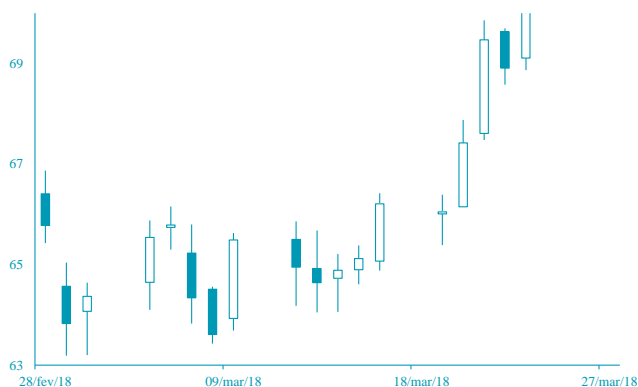

FONTE: Bloomberg

Cambial

EUR: +0,74% (1,2444 USD). A tensão comercial entre os Estados Unidos da América e a China impactou os ganhos na moeda da Zona Euro.

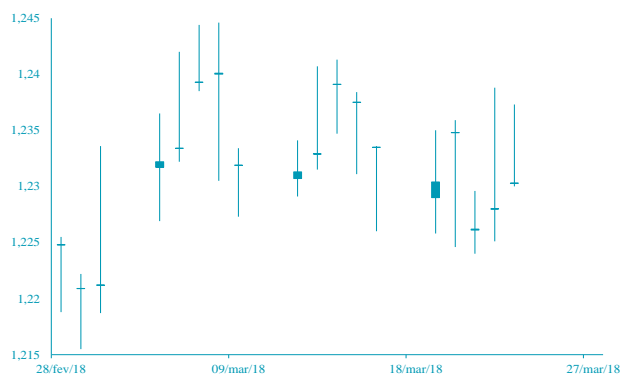

FONTE: Bloomberg

AGENDA ECONÓMICA

País	Indicador Económico	Data/Hora (UTC)	Período	Última Informação	Expectativas Analistas
Itália	Confiança no sector manufactureiro	27/03/2018	Março	110.6	109.9
Itália	Índice de confiança do consumidor	27/03/2018	Março	115.6	115.0
Zona Euro	Oferta monetária M3 var. homóloga	27/03/2018	Fevereiro	4.6%	4.6%
Zona Euro	Confiança do consumidor	27/03/2018	Março F	0.1	0.1
França	Confiança do consumidor	28/03/2018	Março	10000,0%	10000,0%
EUA	PIB trimestral anualizado	28/03/2018	4TT	2.5%	2.7%
Japão	Vendas a retalho var. homóloga	29/03/2018	Fevereiro	1.5%	1.7%

YIELD DOS EURO BONDS AFRICANOS

País	Emissão	Maturidade	23/ mar/ 18	16/ mar/ 18	fev/ 18	jan/ 18	dez/ 17
Angola	04/11/2015	12/11/2025	7,60	7,37	7,36	6,59	6,88
Angola	10/08/2012	17/08/2019	4,30	4,10	3,90	3,20	3,29
Quênia	24/06/2014	24/06/2024	3,64	3,63	3,57	3,61	3,51
Gana	07/08/2013	07/08/2023	5,46	5,40	5,16	4,83	4,90
Nigéria	28/01/2011	28/01/2021	7,10	6,98	6,64	6,00	5,89
África do Sul	16/09/2013	16/09/2025	3,86	3,61	3,66	2,94	2,86
Zâmbia	20/09/2012	20/09/2022	5,99	5,90	6,00	5,90	5,74

INDICADORES DE MERCADO

Índices bolsistas	Índices	Fecho	Variação			1 Ano	
			1 Dia	MTD	YTD	Max	Min
	Dow Jones (EUA)	23 533,20	↓ -1,77	-3,30	-3,30	-2,09	26 616,71
	S&P 500 (EUA)	2 588,26	↓ -2,10	-2,04	-2,04	-0,56	2 872,87
	Nasdaq (EUA)	6 992,67	↓ -2,43	-0,72	-0,72	4,59	7 637,27
	Dax 30 (Alemanha)	11 886,31	↓ -1,77	-5,22	-5,22	-8,75	13 596,89
	FTSE 100 (Inglaterra)	6 921,94	↓ -0,44	-4,75	-4,75	-10,39	7 792,56
	PSI20 (Portugal)	5 342,53	↓ -0,57	-2,71	-2,71	-1,27	5 793,38
	Nikkei 225 (Japão)	20 766,10	↑ 0,72	-3,40	-3,40	-6,36	24 129,34
	Bovespa (Brasil)	84 377,20	↓ -0,46	-0,31	-0,31	11,37	88 317,83
	CSI 300 (China)	3 879,89	↓ -0,64	-3,21	-3,21	-3,38	4 403,34
	SA All Shares (África do Sul)	56 405,64	→ 0,00	-3,68	-3,68	-5,59	61 776,68
	MSCI World (Global)	493,56	→ 0,00	-2,86	-2,86	-2,98	544,24
	MSCI Emerging Markets	61 290,00	→ 0,00	-1,08	-1,08	1,37	65 823,05

Taxa de câmbio	Moedas	Fecho	Variação			1 Ano	
			1 Dia	MTD	YTD	Max	Min
	USD Index	89,03	↓ -0,46	-1,82	-1,82	-3,43	101,34
	EUR/USD	1,24	↑ 0,74	2,15	2,15	3,88	1,26
	EUR/CHF	1,18	↑ 0,46	-2,05	-2,05	-0,57	1,18
	GBP/USD	1,42	↑ 0,64	3,31	3,31	5,39	1,43
	USD/JPY	105,13	↑ 0,37	1,02	1,02	6,66	114,73
	Moedas emergentes						
	USD/ZAR	11,66	↓ -0,71	1,19	1,19	6,30	14,57
	USD/CNY	6,27	↓ -0,68	1,34	1,34	4,16	6,91
	USD/BRL	3,31	↓ -0,07	-2,02	-2,02	-0,05	3,41
	USD/AKZ	214,70	↓ -0,29	-0,36	-0,36	-21,51	215,61
	EUR/AKZ	266,21	↑ 0,35	-1,86	-1,86	-24,78	267,67

Matérias-primas	Commodities	Fecho	Variação			1 Ano	
			1 Dia	MTD	YTD	Max	Min
	Energia						
	WTI crude	65,55	↓ -0,50	6,52	6,52	8,67	66,66
	Brent Crude	70,12	↓ -0,47	6,69	6,69	4,95	71,28
	Gás natural	2,62	↑ 1,04	-0,82	-0,82	-3,78	3,01
	Metais Preciosos						
	Ouro	1 355,42	↑ 0,60	2,75	2,75	4,05	1 366,15
	Prata	16,70	↑ 0,84	2,21	2,21	-0,94	18,66
	Outros						
	Alumínio	2 026,75	↓ -1,27	-5,91	-5,91	-10,18	2 270,00
	Cobre	297,00	↓ -0,77	-3,66	-3,66	-8,96	333,35
	Baltic dry Index	1 117,00	→ 0,00	-5,54	-5,54	-17,57	1 743,00
	Commodities (CRY)	196,26	↑ 0,53	0,94	0,94	0,98	201,19

Taxas de juro	Período	Fecho	Variação			1 Ano	
			1 Dia	MTD	YTD	Max	Min
	EUA - Libor USD						
	3M	2,29	↑ 0,48	5,80	5,80	28,29	1,28
	6M	1,43	↑ 0,39	1,02	1,02	8,77	1,45
	12M	1,73	↑ 0,16	0,27	0,27	2,54	1,83
	Zona Euro - EURIBOR						
	3M	-0,33	→ 0,00	0,00	0,00	-3,14	-0,27
	6M	-0,27	→ 0,00	-6,69	-6,69	-22,62	-0,16
	12M	-0,15	↑ 1,32	-19,08	-19,08	-90,24	-0,03
	Angola - Luibor						
	O/n	23,67	→ 0,00	0,04	63,58	23,68	11,01
	3M	21,14	↑ 0,57	5,79	29,62	21,18	12,55
	6M	21,41	↑ 0,66	6,22	26,44	21,52	13,01
	12M	23,03	↑ 0,61	4,66	26,60	23,03	13,85
	Taxas de Juro de Longo Prazo						
	EUA - Treasury 10 anos	2,45	↓ -1,87	0,10	0,46	2,64	1,32
	ZONA EURO - Bond 10 anos	0,37	↑ 1,91	-19,95	67,79	0,50	-0,21