



ESPAÇO ANGOLA

- As exportações petrolíferas geraram receitas fiscais de 224,4 mil milhões AOA em Fevereiro de 2018, um aumento de 103% em comparação ao período homólogo.
- O Índice de Preços de Produtos Vigiados (IPPV) reduziu 2,19% em Fevereiro, que contrasta com o aumento de 2,44% registado em Janeiro.

ESPAÇO INTERNACIONAL

- **Reino Unido:** O Banco Central da Inglaterra (BoE) manteve a taxa de juro de referência em 0,5% na reunião de Março, o mesmo nível desde Novembro de 2017.
- **África do Sul:** As vendas a retalho reduziram 1,6% em Janeiro do ano corrente. Destaca-se que apesar da queda mensal, o registo homólogo apresentou aumento de 3,1%.

MERCADOS

Petrolífero

Brent: -0,81% (68,91 USD/barril). A possibilidade de tensões comerciais entre os EUA e a China pressionou a cotação da *commodity*.

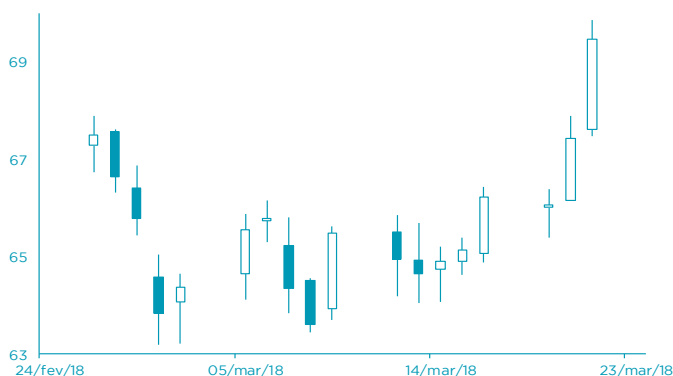

FONTE: Bloomberg

Cambial

GBP: +0,18% (1,41 USD). A decisão do BoE igualou as expectativas dos investidores favorecendo a cotação da libra.

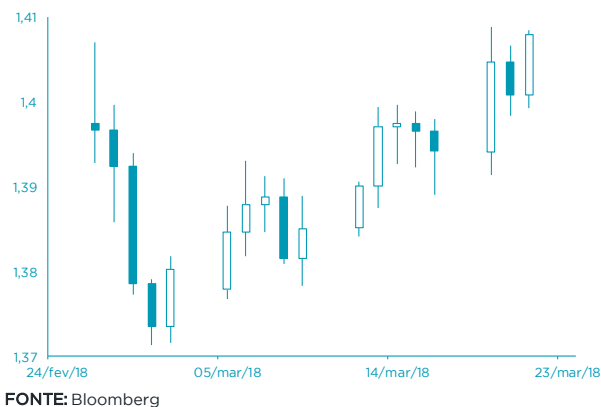

FONTE: Bloomberg

AGENDA ECONÓMICA

| País | Indicador Económico | Data/Hora (UTC) | Periodo | Última Informação | Expectativas Analistas |
|--------|----------------------------------|-----------------|-----------|-------------------|------------------------|
| Japão | Índice de Inflação var. Homóloga | 23/03/2018 | Janeiro | 1.4% | 1.5% |
| Rússia | Taxas Chaves | 23/03/2018 | Março | 7.50% | 7.25% |
| Canadá | Taxa de inflação var. Homóloga | 23/03/2018 | Fevereiro | 1.7% | 1.9% |
| Canadá | Taxa de inflação var. Homóloga | 23/03/2018 | Fevereiro | 0.7% | 0.4% |
| Canadá | Vendas Mensais Var. Mensal | 23/03/2018 | Janeiro | -0.8% | 1.0% |
| EUA | Vendas de novas casas | 23/03/2018 | Fevereiro | 593k | 624k |
| Rússia | Produção Industrial Var. Anual | 23/03/2018 | Fevereiro | 2.9% | 2.1% |

YIELD DOS EUROBONDS AFRICANOS

| País | Emissão | Maturidade | 16/mar/18 | 09/mar/18 | jan/18 | dez/17 | nov/17 |
|---------|------------|------------|-----------|-----------|--------|--------|--------|
| Angola | 04/11/2015 | 12/11/2025 | 7,37 | 7,32 | 6,59 | 6,88 | 7,30 |
| Angola | 10/08/2012 | 17/08/2019 | 4,10 | 4,24 | 3,20 | 3,29 | 3,78 |
| Quênia | 16/06/2014 | 24/06/2019 | 3,63 | 3,72 | 3,61 | 3,51 | 3,79 |
| Namíbia | 22/10/2015 | 29/10/2025 | 5,40 | 5,37 | 4,83 | 4,90 | 5,01 |
| Zâmbia | 13/09/2012 | 20/09/2022 | 6,98 | 6,95 | 6,00 | 5,89 | 6,14 |
| Nigéria | 02/07/2013 | 12/07/2018 | 3,61 | 3,60 | 2,94 | 2,86 | 2,95 |
| Gana | 25/07/2013 | 08/07/2023 | 5,90 | 6,20 | 5,90 | 5,74 | 6,09 |

INDICADORES DE MERCADO

| Índices | Fecho | Variação | | | 1 Ano | |
|-------------------------------|-----------|----------|-------|-------|-------|-----------|
| | | 1 Dia | MTD | YTD | Max | Min |
| Dow Jones (EUA) | 24.682,31 | ↓ -0,18 | -4,28 | -4,28 | -3,08 | 26.616,71 |
| S&P 500 (EUA) | 2.711,93 | ↓ -0,18 | -2,58 | -2,58 | -1,12 | 2.872,87 |
| Nasdaq (EUA) | 7.345,29 | ↓ -0,26 | -1,46 | -1,46 | 3,81 | 7.637,27 |
| Dax 30 (Alemanha) | 12.309,15 | ↑ 0,01 | -2,70 | -2,70 | -6,33 | 13.596,89 |
| FTSE 100 (Inglaterra) | 7.038,97 | ↓ -0,32 | -3,86 | -3,86 | -9,56 | 7.792,56 |
| PSI20 (Portugal) | 5.429,97 | ↑ 0,16 | -1,74 | -1,74 | -0,28 | 5.793,38 |
| Nikkei 225 (Japão) | 21.591,99 | ↑ 0,99 | -6,57 | -6,57 | -9,43 | 24.129,34 |
| Bovespa (Brasil) | 84.976,59 | ↑ 0,97 | -0,69 | -0,69 | 10,95 | 88.317,83 |
| CSI 300 (China) | 4.020,35 | ↓ -1,00 | -2,95 | -2,95 | -3,12 | 4.403,34 |
| SA All Shares (África do Sul) | 57.224,60 | ↓ -1,83 | -3,02 | -3,02 | -4,94 | 61.776,68 |
| MSCI World (Global) | 512,76 | → 0,00 | -2,42 | -2,42 | -2,55 | 544,24 |
| MSCI Emerging Markets | 63.214,11 | → 0,00 | 0,24 | 0,24 | 2,72 | 65.823,05 |

| Moedas | Fecho | Variação | | | 1 Ano | |
|--------------------------|--------|----------|-------|-------|--------|--------|
| | | 1 Dia | MTD | YTD | Max | Min |
| USD Index | 89,86 | ↑ 0,08 | -1,07 | -1,07 | -2,69 | 101,34 |
| EUR/USD | 1,23 | ↑ 0,19 | 0,93 | 0,93 | 2,64 | 1,26 |
| EUR/CHF | 1,17 | ↑ 0,02 | -1,24 | -1,24 | 0,26 | 1,18 |
| GBP/USD | 1,41 | ↑ 0,18 | 2,29 | 2,29 | 4,35 | 1,43 |
| USD/JPY | 105,76 | ↓ -0,41 | 1,69 | 1,69 | 7,36 | 114,73 |
| Moedas emergentes | | | | | | |
| USD/ZAR | 11,79 | ↓ -0,90 | -0,47 | -0,47 | 4,56 | 14,57 |
| USD/CNY | 6,34 | ↑ 0,19 | 0,05 | 0,05 | 2,83 | 6,91 |
| USD/BRL | 3,27 | ↓ -1,16 | -2,03 | -2,03 | -0,07 | 3,41 |
| USD/AKZ | 215,61 | ↑ 0,37 | -0,96 | -0,96 | -21,98 | 215,61 |
| EUR/AKZ | 264,73 | ↑ 0,05 | -1,58 | -1,58 | -24,57 | 267,67 |

| Commodities | Fecho | Variação | | | 1 Ano | |
|--------------------------|----------|----------|-------|-------|--------|----------|
| | | 1 Dia | MTD | YTD | Max | Min |
| Energia | | | | | | |
| WTI crude | 64,30 | ↓ -1,33 | 5,45 | 5,45 | 7,58 | 66,66 |
| Brent Crude | 68,91 | ↓ -0,81 | 5,78 | 5,78 | 4,05 | 71,28 |
| Gás natural | 2,62 | ↓ -0,80 | -1,76 | -1,76 | -4,69 | 3,01 |
| Metais Preciosos | | | | | | |
| Ouro | 1.326,90 | ↑ 0,25 | 1,66 | 1,66 | 2,95 | 1.366,15 |
| Prata | 16,39 | ↓ -1,10 | 0,75 | 0,75 | -2,35 | 18,66 |
| Outros | | | | | | |
| Alumínio | 2.059,00 | ↑ 0,28 | -4,68 | -4,68 | -9,01 | 2.270,00 |
| Cobre | 302,00 | ↓ -1,26 | -4,01 | -4,01 | -9,29 | 333,35 |
| Baltic dry Index | 1.117,00 | ↓ -0,45 | -6,29 | -6,29 | -18,23 | 1.743,00 |
| Commodities (CRY) | 196,02 | ↑ 0,96 | 0,66 | 0,66 | 0,71 | 201,19 |

| Período | Fecho | Variação | | | 1 Ano | |
|-------------------------------------|-------|----------|--------|--------|--------|-------|
| | | 1 Dia | MTD | YTD | Max | Min |
| EUA - Libor USD | | | | | | |
| 3M | 2,25 | ↑ 0,48 | 5,80 | 5,80 | 28,29 | 1,28 |
| 6M | 1,43 | ↑ 0,39 | 1,02 | 1,02 | 8,77 | 1,45 |
| 12M | 1,73 | ↑ 0,16 | 0,27 | 0,27 | 2,54 | 1,83 |
| Zona Euro - EURIBOR | | | | | | |
| 3M | -0,33 | → 0,00 | 0,00 | 0,00 | -3,14 | -0,27 |
| 6M | -0,27 | → 0,00 | -6,69 | -6,69 | -22,62 | -0,16 |
| 12M | -0,15 | ↑ 1,32 | -19,08 | -19,08 | -90,24 | -0,03 |
| Angola - Luibor | | | | | | |
| O/n | 23,67 | → 0,00 | 0,04 | 63,58 | 23,68 | 11,01 |
| 3M | 21,14 | ↑ 0,57 | 5,79 | 29,62 | 21,18 | 12,55 |
| 6M | 21,41 | ↑ 0,66 | 6,22 | 26,44 | 21,52 | 13,01 |
| 12M | 23,03 | ↑ 0,61 | 4,66 | 26,60 | 23,03 | 13,85 |
| Taxas de Juro de Longo Prazo | | | | | | |
| EUA - Treasury 10 anos | 2,45 | ↓ -1,87 | 0,10 | 0,46 | 2,64 | 1,32 |
| ZONA EURO - Bond 10 anos | 0,37 | ↑ 1,91 | -19,95 | 67,79 | 0,50 | -0,21 |