



## ESPAÇO ANGOLA

- O Fundo Monetário Internacional prevê, para 2018, crescimento económico de 2,2% e 24% de inflação, um incremento de 0,6 p.p. e de 6,4 p.p., em relação ao *World Economic Outlook* de Outubro de 2017.
- O crédito ao sector privado aumentou 4,34% em Janeiro de 2018 face ao mês anterior, situando-se em 3.338,3 mil milhões AOA, que representa uma variação homóloga de 3,9%.

## ESPAÇO INTERNACIONAL

- **Zona Euro:** O número de pessoas empregadas cresceu 0,3% no quarto trimestre de 2017, uma variação positiva em termos homólogos de 1,6%.
- **Japão:** A produção industrial no mês de Janeiro reduziu 6,8%, a maior queda registada desde Março de 2011, em que recuou 16,5%.

## MERCADOS

### Petrolífero

**Brent: +0,35% (65,12 USD/barril).** Os dados divulgados pela Agência Internacional de Energia, que apontam para a redução das reservas de petróleo, impactaram o preço.

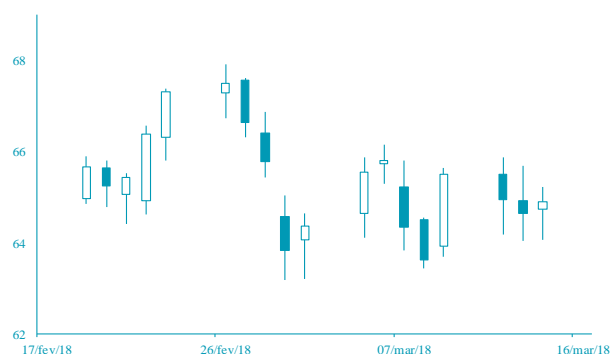

FONTE: Bloomberg

### Cambial

**EUR: -0,3% (1,2335 USD).** A expectativa de incremento das taxas de juro pela Reserva Federal norte-americana, em Março, penalizou a moeda da Zona Euro.

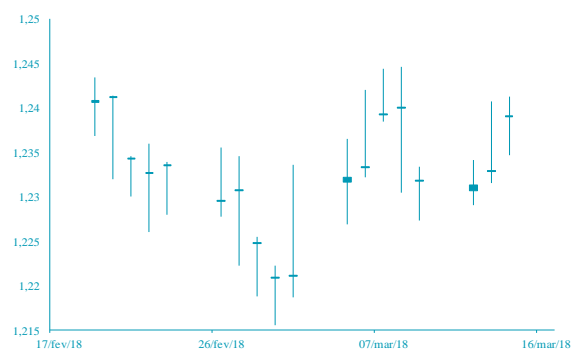

FONTE: Bloomberg

# AGENDA ECONÓMICA

País	Indicador Económico	Data/Hora (UTC)	Período	Última Informação	Expectativas Analistas
Itália	Preço ao consumidor final Var. Mensal	16/03/2018	Fevereiro	10,0%	-
Itália	Preço ao consumidor final Var. Homóloga	16/03/2018	Fevereiro	1	-
Canadá	Vendas Manufactureiras Var. Mensal	16/03/2018	Janeiro	-0,3	-0,8
Zona Euro	Inflação Exclui. Alimentação e Energia Var. Mensal	16/03/2018	Fevereiro	1	0,3
Zona Euro	Inflação Exclui. Tabaco	16/03/2018	Fevereiro	10164,0%	
Itália	Preço ao consumidor final Var. Mensal	16/03/2018	Fevereiro	0,1	--
Itália	Preço ao consumidor final Var. Homóloga	16/03/2018	Fevereiro	0,6	--

## YIELD DOS EUROBONDS AFRICANOS

País	Emissão	Maturidade	02/mar/18	23/fev/18	jan/18	dez/17	nov/17
Angola	04/11/2015	12/11/2025	7,53	7,40	6,59	6,88	7,30
Angola	10/08/2012	17/08/2019	4,28	3,97	3,20	3,29	3,78
Quênia	16/06/2014	24/06/2019	3,74	3,62	3,61	3,51	3,79
Namíbia	22/10/2015	29/10/2025	5,29	5,23	4,83	4,90	5,01
Zâmbia	13/09/2012	20/09/2022	6,81	6,85	6,00	5,89	6,14
Nigéria	02/07/2013	12/07/2018	3,73	3,81	2,94	2,86	2,95
Gana	25/07/2013	08/07/2023	6,13	6,13	5,90	5,74	6,09

# INDICADORES DE MERCADO

Índices bolsistas	Índices	Fecho	Variação			1 Ano	
			1 Dia	MTD	YTD	Max	Min
	Dow Jones (EUA)	24 758,12	↓ -1,00	-0,62	-0,62	0,62	26 616,71
	S&P 500 (EUA)	2 749,48	↓ -0,57	1,23	1,23	2,76	2 872,87
	Nasdaq (EUA)	7 496,81	↓ -0,19	2,87	2,87	8,38	7 637,27
	Dax 30 (Alemanha)	12 237,74	↑ 0,14	-0,73	-0,73	-4,43	13 596,89
	FTSE 100 (Inglaterra)	7 132,69	↓ -0,09	-1,27	-1,27	-7,13	7 792,56
	PSI20 (Portugal)	5 420,00	↓ -0,10	-0,50	-0,50	0,97	5 793,38
	Nikkei 225 (Japão)	21 803,95	↑ 0,12	-1,78	-1,78	-4,78	24 129,34
	Bovespa (Brasil)	86 050,96	↓ -0,39	-0,50	-0,50	11,16	88 317,83
	CSI 300 (China)	4 096,16	↑ 0,56	1,31	1,31	1,12	4 403,34
	SA All Shares (África do Sul)	58 423,17	→ 0,00	-0,21	-0,21	-2,19	61 776,68
	MSCI World (Global)	518,18	→ 0,00	0,52	0,52	0,39	544,24
	MSCI Emerging Markets	63 470,15	→ 0,00	1,71	1,71	4,22	65 823,05

Taxa de câmbio	Moedas	Fecho	Variação			1 Ano	
			1 Dia	MTD	YTD	Max	Min
	USD Index	90,14	↑ 0,48	-0,66	-0,66	-2,29	101,34
	EUR/USD	1,23	↓ -0,32	0,89	0,89	2,61	1,26
	EUR/CHF	1,17	↑ 0,03	-1,45	-1,45	0,05	1,18
	GBP/USD	1,40	↓ -0,06	1,18	1,18	3,22	1,43
	USD/JPY	105,99	↓ -0,33	0,78	0,78	6,41	114,73
	<b>Moedas emergentes</b>						
	USD/ZAR	11,91	↑ 1,07	-0,80	-0,80	4,21	14,57
	USD/CNY	6,32	↑ 0,06	0,11	0,11	2,89	6,91
	USD/BRL	3,26	↓ -0,01	-1,18	-1,18	0,80	3,41
	USD/AKZ	213,89	↓ -0,49	-0,44	-0,44	-21,57	214,97
	EUR/AKZ	264,07	↓ -0,18	-1,46	-1,46	-24,48	267,67

Matérias-primas	Commodities	Fecho	Variação			1 Ano	
			1 Dia	MTD	YTD	Max	Min
	<b>Energia</b>						
	WTI crude	61,19	↑ 0,38	-0,58	-0,58	1,42	66,66
	Brent Crude	65,12	↑ 0,35	-0,90	-0,90	-2,51	71,28
	Gás natural	2,68	↓ -1,83	0,67	0,67	-2,33	3,01
	<b>Metais Preciosos</b>						
	Ouro	1 319,30	↓ -0,41	0,09	0,09	1 346,96	1 147,50
	Prata	16,40	↓ -0,85	0,21	0,21	-2,88	18,66
	<b>Outros</b>						
	Alumínio	2 068,75	↓ -0,62	-4,19	-4,19	-8,54	2 270,00
	Cobre	312,75	↓ -0,98	0,26	0,26	-5,26	333,35
	Baltic dry Index	1 169,00	↓ -0,85	-3,52	-3,52	-15,81	1 743,00
	<b>Commodities (CRY)</b>	194,49	↑ 0,11	-0,03	-0,03	0,01	201,19

Taxas de juro	Período	Fecho	Variação			1 Ano	
			1 Dia	MTD	YTD	Max	Min
	<b>EUA - Libor USD</b>						
	3M	2,01	↑ 0,48	5,80	5,80	28,29	1,28
	6M	1,43	↑ 0,39	1,02	1,02	8,77	1,45
	12M	1,73	↑ 0,16	0,27	0,27	2,54	1,83
	<b>Zona Euro - EURIBOR</b>						
	3M	-0,33	→ 0,00	0,00	0,00	-3,14	-0,27
	6M	-0,27	→ 0,00	-6,69	-6,69	-22,62	-0,16
	12M	-0,15	↑ 1,32	-19,08	-19,08	-90,24	-0,03
	<b>Angola - Luibor</b>						
	O/n	23,67	→ 0,00	0,04	63,58	23,68	11,01
	3M	21,14	↑ 0,57	5,79	29,62	21,18	12,55
	6M	21,41	↑ 0,66	6,22	26,44	21,52	13,01
	12M	23,03	↑ 0,61	4,66	26,60	23,03	13,85
	<b>Taxas de Juro de Longo Prazo</b>						
	EUA - Treasury 10 anos	2,45	↓ -1,87	0,10	0,46	2,64	1,32
	ZONA EURO - Bond 10 anos	0,37	↑ 1,91	-19,95	67,79	0,50	-0,21