



## ESPAÇO ANGOLA

- O Índice de Preços no Consumidor Nacional (IPCN) registou variação de 4,70%, no 4º trimestre de 2017, que corresponde a redução de 1,28 p.p. face ao período homólogo.
- A Base Monetária em moeda nacional registou aumento homólogo de 8,29% no 4º trimestre de 2017, influenciada pelas políticas fiscais e monetárias adoptadas no período.

## ESPAÇO INTERNACIONAL

- **EUA:** A taxa de desemprego manteve-se em 4,1%, no mês de Fevereiro, a mesma taxa verificada desde Outubro de 2017.
- **África do Sul:** O crescimento económico, no 4º Trimestre de 2017, registou variação de 3,1%, fixando-se em termos anuais em 1,5%.

## MERCADOS

### Petrolífero

**Brent: -0,82% (64,95 USD/barril).** O aumento das reservas petrolíferas nos Estados Unidos da América, na semana passada, influenciaram a cotação do crude.

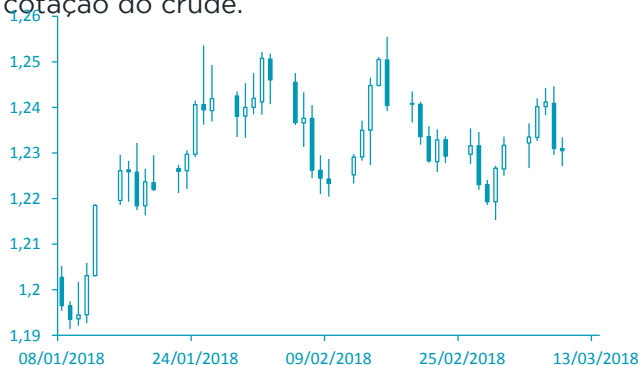

FONTE: Reuters

### Cambial

**EUR: -0,04% (1,2327 USD).** A expectativa sobre os efeitos imediatos das medidas proteccionistas dos Estado Unidos da América impulsionou a cotação do dólar.

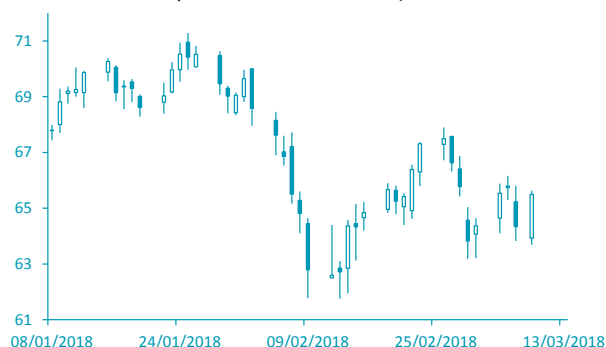

FONTE: Reuters

# AGENDA ECONÓMICA

País	Indicador	Data da Divulgação	Período	Última Informação	Expectativa dos analistas
Zona Euro	PIB trim. Ajust. Sazonal	07/03/2018 11:00	4 trim. F	0.6%	0.6%
Zona Euro	PIB homóloga ajust. Sazonal	07/03/2018 11:00	4 trim. F	2.7%	2.7%
EUA	Aplicações em hipotecas	07/03/2018 13:00	02 de Março	2.7%	--
Rússia	Reservas em ouro e divisas	7/3/18 14:00	02 de Março	450.9b	--
EUA	Balança comercial	07/03/2018 14:30	Janeiro	-\$53.1b	-\$55.0b
Canadá	Taxa de juro do Banco do Central	07/03/2018 16:00	07 de Março	1.25%	1.25%
Japão	PIB trim. Ajust. Sazonal	08/03/2018	4 trim. F	0.1%	0.2%

## YIELD DOS EUROBONDS AFRICANOS

País	Emissão	Maturidade	02/mar/18	23/fev/18	jan/18	dez/17	nov/17
Angola	04/11/2015	12/11/2025	7,53	7,40	6,59	6,88	7,30
Angola	10/08/2012	17/08/2019	4,28	3,97	3,20	3,29	3,78
Quênia	16/06/2014	24/06/2019	3,74	3,62	3,61	3,51	3,79
Namíbia	22/10/2015	29/10/2025	5,29	5,23	4,83	4,90	5,01
Zâmbia	13/09/2012	20/09/2022	6,81	6,85	6,00	5,89	6,14
Nigéria	02/07/2013	12/07/2018	3,73	3,81	2,94	2,86	2,95
Gana	25/07/2013	08/07/2023	6,13	6,13	5,90	5,74	6,09