



ESPAÇO ANGOLA

- As receitas petrolíferas cresceram 46,1% no mês de Janeiro do ano corrente, fixando-se em 223.535 milhões AOA, com a análise homóloga a revelar incremento de 40,6%.
- A produção diamantífera contribuiu com 14.700 milhões AOA para os cofres de Estado em 2017, um aumento de 5,1% face ao ano de 2016.

ESPAÇO INTERNACIONAL

- **Zona Euro:** O volume de negócios ao retalho reduziu 0,1% em Janeiro de 2018, face ao mês anterior, em termos homólogos houve um crescimento de 2,7%.
- **China:** A taxa de crescimento económico para 2018 está projectada em 6,5%, uma desaceleração de 0,3 p.p. face ao ano anterior.

MERCADOS

Petrolífero

Brent: +0,10% (64,64 USD/barril). A paralisação no maior campo petrolífero da Líbia influenciou a cotação do crude.

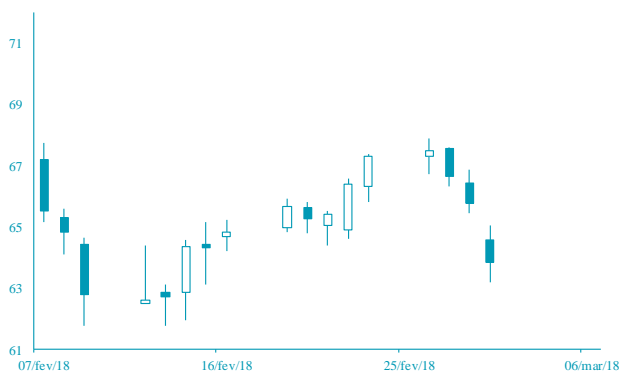

Cambial

EUR: +0,01% (1,2337 USD). As eleições na Itália contribuíram para o desempenho do euro.

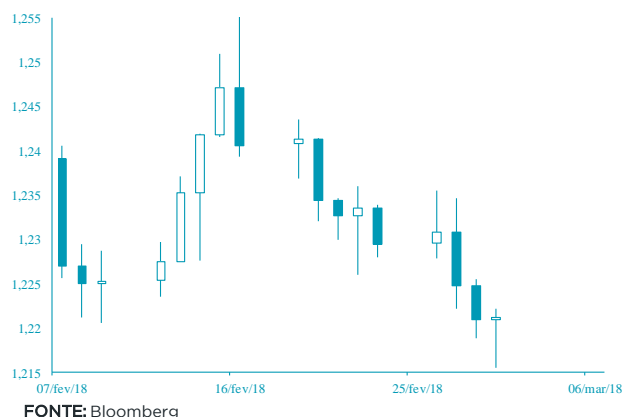

AGENDA ECONÓMICA

País	Indicador Económico	Data/Hora (UTC)	Período	Última Informação	Expectativas Análitas
Brazil	PIB Var. homólogo	01/03/2018	4 Trim	1.4%	2.5%
Brazil	PIB var. Trimestral	01/03/2018	4 Trim	0.1%	0.4%
Rússia	Reservas em ouro e divisas	01/03/2018	23 de Fevereiro	454.0b	--
Japão	Taxa de desemprego	02/03/2018	Janeiro	2.8%	2.8%
Japão	Taxa de inflação hom Excl. alimentos	02/03/2018	Fevereiro	0.7%	0.8%
Canadá	PIB trim Anualizado	02/03/2018	4 Trim	1.7%	2.0%
EUA	Confiança do consumidor Univ. Michagain	02/03/2018	Fevereiro F	99.9	99.5

YIELD DOS EUROBONDS AFRICANOS

País	Emissão	Maturidade	02/mar/18	23/fev/18	jan/18	dez/17	nov/17
Angola	04/11/2015	12/11/2025	7,53	7,40	6,59	6,88	7,30
Angola	10/08/2012	17/08/2019	4,28	3,97	3,20	3,29	3,78
Quênia	16/06/2014	24/06/2019	3,74	3,62	3,61	3,51	3,79
Namíbia	22/10/2015	29/10/2025	5,29	5,23	4,83	4,90	5,01
Zâmbia	13/09/2012	20/09/2022	6,81	6,85	6,00	5,89	6,14
Nigéria	02/07/2013	12/07/2018	3,73	3,81	2,94	2,86	2,95
Gana	25/07/2013	08/07/2023	6,13	6,13	5,90	5,74	6,09

INDICADORES DE MERCADO

Índices	Fecho	Variação				1 Ano	
		1 Dia	MTD	YTD	Max	Min	
Dow Jones (EUA)	24 874,76	↓ -1,37	-1,68	-1,68	-0,45	26 616,71	
S&P 500 (EUA)	2 720,94	↓ -1,10	-1,33	-1,33	0,15	2 872,87	
Nasdaq (EUA)	7 273,01	↓ -0,78	-1,27	-1,27	4,02	7 505,77	
Dax 30 (Alemanha)	12 435,85	↓ -0,44	-1,97	-1,97	-5,63	13 596,89	
FTSE 100 (Inglaterra)	7 115,98	↓ -0,65	-0,78	-0,78	-6,66	7 792,56	
PSI20 (Portugal)	5 468,21	↑ 0,00	-1,68	-1,68	-0,22	5 793,38	
Nikkei 225 (Japão)	21 724,47	↓ -1,56	-4,02	-4,02	-6,95	24 129,34	
Bovespa (Brasil)	85 353,59	↓ -1,82	0,03	0,03	11,75	88 317,83	
CSI 300 (China)	4 049,09	↑ 0,63	-0,26	-0,26	-0,44	4 403,34	
SA All Shares (África do Sul)	58 325,09	→ 0,00	-0,69	-0,69	-2,66	61 776,68	
MSCI World (Global)	51 5,67	→ 0,00	-1,21	-1,21	-1,33	544,24	
MSCI Emerging Markets	62 383,36	→ 0,00	-0,06	-0,06	2,41	65 823,05	

Moedas	Fecho	Variação				1 Ano	
		1 Dia	MTD	YTD	Max	Min	
USD Index	90,32	↓ -0,32	-0,45	-0,45	-2,09	102,26	
EUR/USD	1,23	↑ 0,01	0,52	0,52	2,22	1,26	
EUR/CHF	1,16	↑ 0,24	-0,01	-0,01	1,51	1,18	
GBP/USD	1,37	↓ -0,36	-0,03	-0,03	1,98	1,43	
USD/JPY	106,81	↑ 0,07	0,89	0,89	6,52	115,51	
Moedas emergentes							
USD/ZAR	11,90	↑ 0,92	-0,76	-0,76	4,25	14,57	
USD/CNY	6,36	↑ 0,43	-0,31	-0,31	2,46	6,92	
USD/BRL	3,25	↓ -0,09	-0,12	-0,12	1,88	3,41	
USD/AKZ	21 3,69	↑ 0,28	0,00	0,00	-21,22	21 4,97	
EUR/AKZ	262,40	↑ 0,83	-1,31	-1,31	-24,36	264,41	

Commodities	Fecho	Variação				1 Ano	
		1 Dia	MTD	YTD	Max	Min	
Energia							
WTI crude	62,69	↑ 0,12	-1,18	-1,18	0,81	66,66	
Brent Crude	65,64	↑ 0,10	-2,92	-2,92	-4,50	71,28	
Gás natural	2,70	↑ 1,16	0,86	0,86	-2,15	3,01	
Metais Preciosos							
Ouro	1 316,93	↓ -0,11	-0,03	-0,03	1,15	1 366,18	
Prata	16,47	↑ 0,30	0,22	0,22	-2,87	18,66	
Outros							
Alumínio	2 153,50	↓ -0,83	-0,06	-0,06	-4,60	2 270,00	
Cobre	312,30	↓ -0,30	0,24	0,24	-5,28	333,35	
Baltic dry Index	1 192,00	↑ 0,34	0,34	0,34	-12,45	1 743,00	
Commodities (CRY)	193,95	↓ -0,74	0,00	0,00	0,04	201,19	

Período	Fecho	Variação				1 Ano	
		1 Dia	MTD	YTD	Max	Min	
EUA - Libor USD							
3M	2,01	↑ 0,48	5,80	5,80	28,29	1,28	
6M	1,43	↑ 0,39	1,02	1,02	8,77	1,45	
12M	1,73	↑ 0,16	0,27	0,27	2,54	1,83	
Zona Euro - EURIBOR							
3M	-0,33	→ 0,00	0,00	0,00	-3,14	-0,27	
6M	-0,27	→ 0,00	-6,69	-6,69	-22,62	-0,16	
12M	-0,15	↑ 1,32	-19,08	-19,08	-90,24	-0,03	
Angola - Luibor							
0/n	23,67	→ 0,00	0,04	63,58	23,68	11,01	
3M	21,14	↑ 0,57	5,79	29,62	21,18	12,55	
6M	21,41	↑ 0,66	6,22	26,44	21,52	13,01	
12M	23,03	↑ 0,61	4,66	26,60	23,03	13,85	
Taxas de Juro de Longo Prazo							
EUA - Treasury 10 anos	2,45	↓ -1,87	0,10	0,46	2,64	1,32	
ZONA EURO - Bond 10 anos	0,37	↑ 1,91	-19,95	67,79	0,50	-0,21	