



## ESPAÇO ANGOLA

- O Comité de Política Monetária decidiu não alterar as taxas de juro de referência. A Taxa Básica BNA mantém-se em 18% e a Facilidade Permanente de Cedência e Absorção, em 20% e 0%, respetivamente.
- As notas e moedas em circulação no mês de Janeiro apresentaram uma redução de 14% face ao mês anterior, contrariando três meses de aumentos consecutivos.

## ESPAÇO INTERNACIONAL

- **Japão:** A produção industrial referente ao mês de Janeiro aumentou 2,7% face ao período homólogo, mas reduziu quando comparada à variação apurada no mês anterior, de 4,4%.
- **África do Sul:** A balança comercial registou um défice de 27,7 mil milhões ZAR no mês de Janeiro, representando o maior défice nos últimos doze meses.

## MERCADOS

### Petrolífero

**Brent: -2,86% (64,73 USD/barril).** A perspectiva de aumento da produção petrolífera nos Estado Unidos da América influenciou a cotação do crude.



FONTE: Bloomberg

### Cambial

**EUR: -0,32% (1,2209 USD).** Os dados divulgados sobre a redução inflação na Zona Euro contribuiu para a performance da moeda.

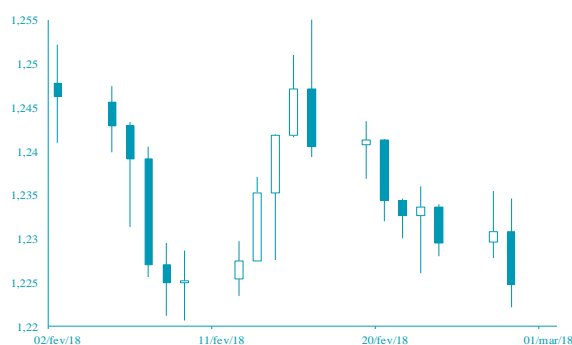

FONTE: Bloomberg

# AGENDA ECONÓMICA

| País        | Indicador Económico                    | Data/Hora (UTC) | Período         | Última Informação | Expectativas Analistas |
|-------------|--|-----------------|-----------------|-------------------|------------------------|
| Rússia      | PMI manufacteiro Markit                | 01/03/2018      | Fevereiro       | 52.1              | 52.0                   |
| Itália      | PMI manufacteiro Markit                | 01/03/2018      | Fevereiro       | 59.0              | 58.0                   |
| França      | PMI manufacteiro Markit                | 01/03/2018      | Fevereiro F     | 56.1              | --                     |
| Alemanha    | PMI manufacteiro Markit                | 01/03/2018      | Fevereiro F     | 60.3              | 60.3                   |
| Zona Euro   | PMI manufacteiro Markit                | 01/03/2018      | Fevereiro F     | 58.5              | 58.5                   |
| Reino Unido | PMI manufacteiro ajust. Sazonal Markit | 01/03/2018      | Fevereiro       | 55.3              | 55.0                   |
| Rússia      | Reservas em ouro e divisas             | 01/03/2018      | 23 de Fevereiro | 454.0b            | --                     |

## YIELD DOS EUROBONDS AFRICANOS

| País    | Emissão    | Maturidade | 23/fev/18 | 16/fev/18 | jan/18 | dez/17 | nov/17 |
|---------|------------|------------|-----------|-----------|--------|--------|--------|
| Angola  | 04/11/2015 | 12/11/2025 | 7,40      | 7,20      | 6,59   | 6,88   | 7,30   |
| Angola  | 10/08/2012 | 17/08/2019 | 3,97      | 4,05      | 3,20   | 3,29   | 3,78   |
| Quênia  | 16/06/2014 | 24/06/2019 | 3,62      | 3,45      | 3,61   | 3,51   | 3,79   |
| Namíbia | 22/10/2015 | 29/10/2025 | 5,23      | 5,20      | 4,83   | 4,90   | 5,01   |
| Zâmbia  | 13/09/2012 | 20/09/2022 | 6,85      | 7,30      | 6,00   | 5,89   | 6,14   |
| Nigéria | 02/07/2013 | 12/07/2018 | 3,81      | 3,74      | 2,94   | 2,86   | 2,95   |
| Gana    | 25/07/2013 | 08/07/2023 | 6,13      | 6,11      | 5,90   | 5,74   | 6,09   |

# INDICADORES DE MERCADO

| Índices bolsistas | Índices                       | Fecho     | Variação |       |       | 1 Ano |           |
|-------------------|-------------------------------|-----------|----------|-------|-------|-------|-----------|
|                   |                               |           | 1 Dia    | MTD   | YTD   | Max   | Min       |
|                   |                               |           |          |       |       |       |           |
|                   | Dow Jones (EUA)               | 25 410,03 | ↓ -1,16  | 0,00  | 0,00  | 1,25  | 26 616,71 |
|                   | S&P 500 (EUA)                 | 2 744,28  | ↓ -1,27  | 0,00  | 0,00  | 1,50  | 2 872,87  |
|                   | Nasdaq (EUA)                  | 7 330,35  | ↓ -1,23  | 0,00  | 0,00  | 5,35  | 7 505,77  |
|                   | Dax 30 (Alemanha)             | 12 490,73 | ↓ -0,29  | 0,00  | 0,00  | -3,73 | 13 596,89 |
|                   | FTSE 100 (Inglaterra)         | 7 282,45  | ↓ -0,10  | 0,00  | 0,00  | -5,93 | 7 792,56  |
|                   | PSI20 (Portugal)              | 5 468,05  | ↓ -0,16  | 0,00  | 0,00  | 1,48  | 5 793,38  |
|                   | Nikkei 225 (Japão)            | 22 068,24 | ↓ -1,44  | -1,56 | -1,56 | -4,57 | 24 129,34 |
|                   | Bovespa (Brasil)              | 86 935,44 | ↓ -0,82  | 0,00  | 0,00  | 11,72 | 88 317,83 |
|                   | CSI 300 (China)               | 4 023,64  | ↓ -0,87  | 0,48  | 0,48  | 0,30  | 4 403,34  |
|                   | SA All Shares (África do Sul) | 59 027,22 | → 0,00   | 0,00  | 0,00  | -1,98 | 61 776,68 |
|                   | MSCI World (Global)           | 520,85    | → 0,00   | 0,00  | 0,00  | -0,12 | 544,24    |
|                   | MSCI Emerging Markets         | 63 103,06 | → 0,00   | 0,00  | 0,00  | 2,47  | 65 823,05 |

| Taxa de câmbio | Moedas                   | Fecho  | Variação |       |       | 1 Ano  |        |
|----------------|--------------------------|--------|----------|-------|-------|--------|--------|
|                |                          |        | 1 Dia    | MTD   | YTD   | Max    | Min    |
|                |                          |        |          |       |       |        |        |
|                | USD Index                | 90,61  | ↑ 0,29   | 0,07  | 0,07  | -1,57  | 102,26 |
|                | EUR/USD                  | 1,22   | ↓ -0,32  | -0,03 | -0,03 | 1,67   | 1,26   |
|                | EUR/CHF                  | 1,15   | ↑ 0,24   | -0,01 | -0,01 | 1,51   | 1,18   |
|                | GBP/USD                  | 1,38   | ↓ -1,00  | -0,13 | -0,13 | 1,88   | 1,43   |
|                | USD/JPY                  | 106,73 | ↓ -0,61  | -0,03 | -0,03 | 5,55   | 115,51 |
|                | <b>Moedas emergentes</b> |        |          |       |       |        |        |
|                | USD/ZAR                  | 11,79  | ↑ 0,72   | -0,35 | -0,35 | 4,68   | 14,57  |
|                | USD/CNY                  | 6,33   | ↑ 0,22   | -0,15 | -0,15 | 2,63   | 6,92   |
|                | USD/BRL                  | 3,25   | ↑ 0,79   | 0,00  | 0,00  | 2,00   | 3,41   |
|                | USD/AKZ                  | 213,69 | ↑ 0,28   | 0,00  | 0,00  | -21,22 | 214,97 |
|                | EUR/AKZ                  | 260,23 | ↓ -0,36  | 0,03  | 0,03  | -23,33 | 264,41 |

| Matérias-primas | Commodities              | Fecho    | Variação |       |       | 1 Ano  |          |
|-----------------|--------------------------|----------|----------|-------|-------|--------|----------|
|                 |                          |          | 1 Dia    | MTD   | YTD   | Max    | Min      |
|                 |                          |          |          |       |       |        |          |
|                 | <b>Energia</b>           |          |          |       |       |        |          |
|                 | WTI crude                | 61,64    | ↓ -2,17  | 0,11  | 0,11  | 2,14   | 66,66    |
|                 | Brent Crude              | 64,73    | ↓ -2,85  | -1,60 | -1,60 | -3,20  | 71,28    |
|                 | Gás natural              | 2,67     | ↓ -0,60  | -0,30 | -0,30 | -3,27  | 3,01     |
|                 | <b>Metais Preciosos</b>  |          |          |       |       |        |          |
|                 | Ouro                     | 1 318,38 | ↑ 0,01   | -0,34 | -0,34 | 0,84   | 1 366,18 |
|                 | Prata                    | 16,42    | ↓ -0,10  | -0,44 | -0,44 | -3,51  | 18,66    |
|                 | <b>Outros</b>            |          |          |       |       |        |          |
|                 | Alumínio                 | 2 171,50 | ↑ 0,27   | 0,00  | 0,00  | -4,54  | 2 270,00 |
|                 | Cobre                    | 313,25   | ↓ -1,69  | 0,21  | 0,21  | -5,31  | 333,35   |
|                 | Baltic dry Index         | 1 188,00 | ↓ -0,25  | 0,34  | 0,34  | -12,74 | 1 743,00 |
|                 | <b>Commodities (CRY)</b> | 195,39   | ↓ -0,69  | 0,00  | 0,00  | 0,04   | 201,19   |

| Taxas de juro | Período                             | Fecho | Variação |        |        | 1 Ano  |       |
|---------------|-------------------------------------|-------|----------|--------|--------|--------|-------|
|               |                                     |       | 1 Dia    | MTD    | YTD    | Max    | Min   |
|               |                                     |       |          |        |        |        |       |
|               | <b>EUA - Libor USD</b>              |       |          |        |        |        |       |
|               | 3M                                  | 1,98  | ↑ 0,48   | 5,80   | 5,80   | 28,29  | 1,28  |
|               | 6M                                  | 1,43  | ↑ 0,39   | 1,02   | 1,02   | 8,77   | 1,45  |
|               | 12M                                 | 1,73  | ↑ 0,16   | 0,27   | 0,27   | 2,54   | 1,83  |
|               | <b>Zona Euro - EURIBOR</b>          |       |          |        |        |        |       |
|               | 3M                                  | -0,33 | → 0,00   | 0,00   | 0,00   | -3,14  | -0,27 |
|               | 6M                                  | -0,27 | → 0,00   | -6,69  | -6,69  | -22,62 | -0,16 |
|               | 12M                                 | -0,15 | ↑ 1,32   | -19,08 | -19,08 | -90,24 | -0,03 |
|               | <b>Angola - Luibor</b>              |       |          |        |        |        |       |
|               | O/n                                 | 23,67 | → 0,00   | 0,04   | 63,58  | 23,68  | 11,01 |
|               | 3M                                  | 21,14 | ↑ 0,57   | 5,79   | 29,62  | 21,18  | 12,55 |
|               | 6M                                  | 21,41 | ↑ 0,66   | 6,22   | 26,44  | 21,52  | 13,01 |
|               | 12M                                 | 23,03 | ↑ 0,61   | 4,66   | 26,60  | 23,03  | 13,85 |
|               | <b>Taxas de Juro de Longo Prazo</b> |       |          |        |        |        |       |
|               | EUA - Treasury 10 anos              | 2,45  | ↓ -1,87  | 0,10   | 0,46   | 2,64   | 1,32  |
|               | ZONA EURO - Bond 10 anos            | 0,37  | ↑ 1,91   | -19,95 | 67,79  | 0,50   | -0,21 |