



## ESPAÇO ANGOLA

- O Plano de Endividamento para 2018 prevê o financiamento de 700 milhões USD pelo Banco Africano de Desenvolvimento para o apoio à tesouraria.
- A comissão responsável pelo processo de privatização das empresas públicas em bolsa de valores deverá apresentar, no prazo de 60 dias, o programa de privatização e os relatórios finais de avaliação.

## ESPAÇO INTERNACIONAL

- **Zona Euro:** A taxa de inflação homóloga referente ao mês de Janeiro de 2018 atingiu 1,3%, que corresponde a uma redução de 0,1 p.p. face ao período anterior, desacelerando pelo segundo mês.
- **Alemanha:** O crescimento económico apurado ao longo do ano de 2017 situou-se em 2,2%, a maior expansão dos últimos seis anos, sendo que em 2011 a economia cresceu 3,7%.

## MERCADOS

### Petrolífero

**Brent: +0,288% (67,50 USD/barril).** O preço foi impulsionado pelas declarações positivas do Ministro da Energia da Arábia Saudita, sobre alargamento do prazo do acordo da OPEP.



FONTE: Bloomberg

### Cambial

**EUR: +0,11% (1,2308 USD).** A expectativa face ao discurso do presidente do *Federal Reserve (FED)* no congresso contribuiu para a valorização do dólar.

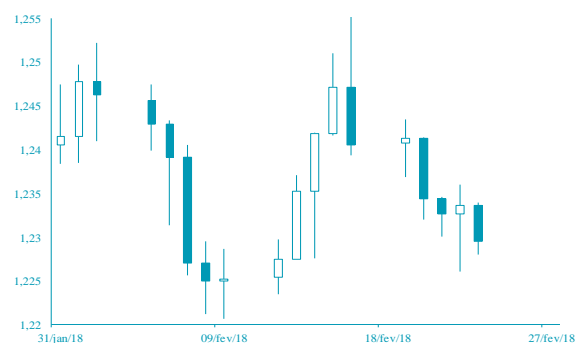

FONTE: Bloomberg

# AGENDA ECONÓMICA

País	Indicador Económico	Data/Hora (UTC)	Período	Última Informação	Expectativas Análitas
Itália	Confiança manufactura	27/02/2018	Fevereiro	109.9	109.1
Itália	Índice de confiança do consumidor	27/02/2018	Fevereiro	115.5	115.0
Zona Euro	Agregado monetário M3 Var. Homóloga	27/02/2018	Janeiro	4.6%	4.6%
Alemanha	Taxa de inflação var. homóloga	27/02/2018	Fevereiro P	1.6%	1.5%
Alemanha	Taxa de inflação mensal	27/02/2018	Fevereiro P	-0.7%	0.5%
EUA	Encomendas de bens duráveis	27/02/2018	Janeiro P	2.8%	-2.0%
EUA	Confiança do consumidor Board	27/02/2018	Fevereiro	125.4	126.4

## YIELD DOS EUROBONDS AFRICANOS

País	Emissão	Maturidade	23/fev/18	16/fev/18	jan/18	dez/17	nov/17
Angola	04/11/2015	12/11/2025	7,40	7,20	6,59	6,88	7,30
Angola	10/08/2012	17/08/2019	3,97	4,05	3,20	3,29	3,78
Quênia	16/06/2014	24/06/2019	3,62	3,45	3,61	3,51	3,79
Namíbia	22/10/2015	29/10/2025	5,23	5,20	4,83	4,90	5,01
Zâmbia	13/09/2012	20/09/2022	6,85	7,30	6,00	5,89	6,14
Nigéria	02/07/2013	12/07/2018	3,81	3,74	2,94	2,86	2,95
Gana	25/07/2013	08/07/2023	6,13	6,11	5,90	5,74	6,09

# INDICADORES DE MERCADO

Índices	Fecho	Variação				1 Ano	
		1 Dia	MTD	YTD	Max	Min	
Dow Jones (EUA)	25 309,99	↑ 1,39	-1,68	-1,68	4,01	26 616,71	
S&P 500 (EUA)	2 747,30	↑ 1,60	-1,57	-1,57	3,96	2 872,87	
Nasdaq (EUA)	7 337,39	↑ 1,77	0,13	0,13	7,50	7 505,77	
Dax 30 (Alemanha)	12 483,79	↑ 0,18	-5,02	-5,02	-3,02	13 596,89	
FTSE 100 (Inglaterra)	7 244,41	↓ -0,11	-3,24	-3,24	-5,18	7 792,56	
PSI20 (Portugal)	5 469,91	↑ 0,36	-3,30	-3,30	1,64	5 793,38	
Nikkei 225 (Japão)	22 153,63	↑ 1,19	-3,07	-3,07	-1,65	24 129,34	
Bovespa (Brasil)	87 293,24	↑ 0,70	3,23	3,23	14,73	88 317,83	
CSI 300 (China)	4 118,42	↑ 1,16	-5,02	-5,02	0,75	4 403,34	
SA All Shares (África do Sul)	58 715,46	→ 0,00	-1,07	-1,07	-1,07	61 776,68	
MSCI World (Global)	51 9,74	→ 0,00	-2,02	-2,02	1,61	544,24	
MSCI Emerging Markets	63 291,89	→ 0,00	-2,32	-2,32	4,25	65 823,05	

Moedas	Fecho	Variação				1 Ano	
		1 Dia	MTD	YTD	Max	Min	
USD Index	89,85	↓ -0,03	0,68	0,68	-2,59	1 02,26	
EUR/USD	1,23	↑ 0,11	-0,69	-0,69	2,70	1,26	
EUR/CHF	1,15	↑ 0,27	0,25	0,25	1,30	1,18	
GBP/USD	1,40	↓ -0,04	-1,52	-1,52	3,37	1,43	
USD/JPY	107,00	↑ 0,10	2,35	2,35	5,47	115,51	
<b>Moedas emergentes</b>							
USD/ZAR	11,58	↑ 0,15	2,75	2,75	7,02	14,57	
USD/CNY	6,32	↓ -0,33	-0,32	-0,32	3,14	6,92	
USD/BRL	3,24	↓ -0,39	-1,16	-1,16	2,72	3,41	
USD/AKZ	21 3,27	↑ 0,29	-2,65	-2,65	-21,17	21 4,97	
EUR/AKZ	262,14	↓ -0,02	-1,64	-1,64	-23,99	264,41	

Commodities	Fecho	Variação				1 Ano	
		1 Dia	MTD	YTD	Max	Min	
<b>Energia</b>							
WTI crude	63,91	↑ 0,57	-1,31	-1,31	5,73	66,66	
Brent Crude	67,50	↑ 0,28	-2,29	-2,29	0,90	71,28	
Gás natural	2,69	↑ 1,09	-6,33	-6,33	-2,55	3,01	
<b>Metais Preciosos</b>							
Ouro	1 333,47	↑ 0,36	-0,91	-0,91	2,29	1 366,18	
Prata	16,66	↑ 0,80	-4,08	-4,08	-1,80	18,66	
<b>Outros</b>							
Alumínio	2 169,00	↓ -1,48	-2,40	-2,40	-4,00	2 270,00	
Cobre	322,45	↓ -0,26	0,56	0,56	-2,47	333,35	
Baltic dry Index	1 185,00	↑ 1,54	3,39	3,39	-12,81	1 743,00	
<b>Commodities (CRY)</b>	195,99	↑ 0,37	-0,32	-0,32	1,49	201,19	

Período	Fecho	Variação				1 Ano	
		1 Dia	MTD	YTD	Max	Min	
<b>EUA - Libor USD</b>							
3M	1,94	↑ 0,48	5,80	5,80	28,29	1,28	
6M	1,43	↑ 0,39	1,02	1,02	8,77	1,45	
12M	1,73	↑ 0,16	0,27	0,27	2,54	1,83	
<b>Zona Euro - EURIBOR</b>							
3M	-0,33	→ 0,00	0,00	0,00	-3,14	-0,27	
6M	-0,27	→ 0,00	-6,69	-6,69	-22,62	-0,16	
12M	-0,15	↑ 1,32	-19,08	-19,08	-90,24	-0,03	
<b>Angola - Luibor</b>							
0/n	23,67	→ 0,00	0,04	63,58	23,68	11,01	
3M	21,14	↑ 0,57	5,79	29,62	21,18	12,55	
6M	21,41	↑ 0,66	6,22	26,44	21,52	13,01	
12M	23,03	↑ 0,61	4,66	26,60	23,03	13,85	
<b>Taxas de Juro de Longo Prazo</b>							
EUA - Treasury 10 anos	2,45	↓ -1,87	0,10	0,46	2,64	1,32	
ZONA EURO - Bond 10 anos	0,37	↑ 1,91	-19,95	67,79	0,50	-0,21	