



## ESPAÇO ANGOLA

- As taxas de juro de referência no mercado interbancário, Luibor, cresceram entre 0,38 p.p. a 1,68 p.p., em Janeiro, com destaque para a *Overnight* que passou de 17,77% para 19,45%.
- As relações económicas entre Angola e a África do Sul poderão ser fortalecidas com a possibilidade de acordo, actualmente em análise, sobre as transacções comerciais entre os países com base no Kwana e Rand.

## ESPAÇO INTERNACIONAL

- **Zona Euro:** O índice PMI manufactureiro da Markit situou-se em 58,5 pontos em Fevereiro, que corresponde a uma queda de 1,1 pontos face ao mês anterior, tal como, o nível mínimo dos últimos três meses.
- **África do Sul:** O índice de preços ao consumidor no mês de Janeiro registou variação de 4,4% em comparação ao período homólogo, uma redução de 0,3 p.p. face ao mês anterior.

## MERCADOS

### Petrolífero

**Brent: +0,26% (65,42 USD/barril).** A possibilidade de extensão do acordo da OPEP de corte da produção petrolífera para além de 2018, impulsionou o preço.

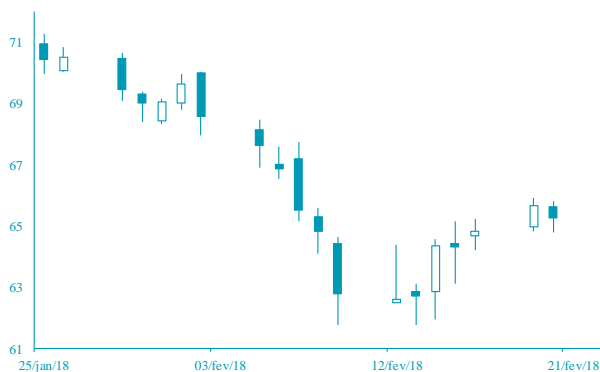

FONTE: Bloomberg

### Cambial

**EUR: -0,14% (1,2327 USD).** A minuta da última reunião do *Fed*, que aponta para o aumento das taxas de juro em Março, contribuiu para valorização do dólar.

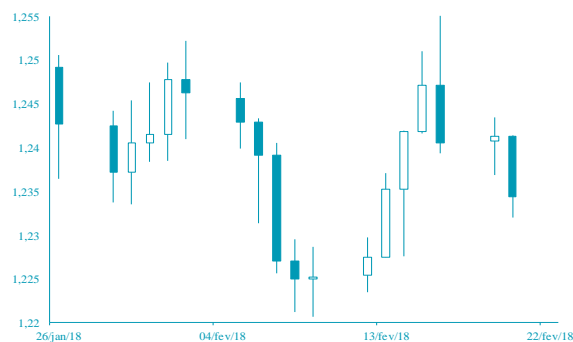

FONTE: Bloomberg

# AGENDA ECONÓMICA

País	Indicador Económico	Data/Hora (UTC)	Período	Última Informação	Expectativas Analistas
Alemanha	Clima de negócios IFO	22/02/2018	Fevereiro	117.6	117.0
Alemanha	Expectativas IFO	22/02/2018	Fevereiro	108.4	107.9
Reino Unido	PIB trimestral	22/02/2018	4T P	0.5%	0.5%
Reino Unido	PIB homólogo	22/02/2018	4T P	1.5%	1.5%
Itália	Taxa de inflação homóloga harmónica	22/02/2018	Janeiro F	1.1%	1.1%
Rússia	Reservas em ouro e divisas	22/02/2018	16 Fevereiro	447.4b	--
EUA	Pedidos iniciais de subsídios de desemprego	22/02/2018	17 Fevereiro	230k	230k

## YIELD DOS EUROBONDS AFRICANOS

País	Emissão	Maturidade	16/fev/18	09/fev/18	jan/18	dez/17	nov/17
Angola	04/11/2015	12/11/2025	7,20	7,13	6,59	6,88	7,30
Angola	10/08/2012	17/08/2019	4,05	3,74	3,20	3,29	3,78
Quênia	16/06/2014	24/06/2019	3,45	3,65	3,61	3,51	3,79
Namíbia	22/10/2015	29/10/2025	5,20	5,16	4,83	4,90	5,01
Zâmbia	13/09/2012	20/09/2022	7,30	6,26	6,00	5,89	6,14
Nigéria	02/07/2013	12/07/2018	3,74	3,54	2,94	2,86	2,95
Gana	25/07/2013	08/07/2023	6,11	6,25	5,90	5,74	6,09

# INDICADORES DE MERCADO

Índices bolsistas	Índices	Fecho	Variação			1 Ano	
			1 Dia	MTD	YTD	Max	Min
	Dow Jones (EUA)	25 219,38	↑ 0,08	-4,53	-4,53	0,99	26 616,71
	S&P 500 (EUA)	2 732,22	↑ 0,04	-3,81	-3,81	1,60	2 872,87
	Nasdaq (EUA)	7 239,47	↓ -0,23	-2,39	-2,39	4,79	7 505,77
	Dax 30 (Alemanha)	12 385,60	↓ -0,53	-5,32	-5,32	-3,33	13 596,89
	FTSE 100 (Inglaterra)	7 247,66	↓ -0,64	-3,81	-3,81	-5,74	7 792,56
	PSI20 (Portugal)	5 435,65	↓ -1,27	-3,79	-3,79	1,12	5 793,38
	Nikkei 225 (Japão)	21 925,10	↓ -1,01	-4,88	-4,88	-3,49	24 129,34
	Bovespa (Brasil)	84 792,71	↑ 0,32	1,05	1,05	12,31	86 290,32
	CSI 300 (China)	3 935,63	↑ 1,17	-7,23	-7,23	-1,59	4 403,34
	SA All Shares (África do Sul)	58 701,37	→ 0,00	-2,65	-2,65	-2,65	61 776,68
	MSCI World (Global)	517,38	→ 0,00	-3,67	-3,67	-0,10	544,24
	MSCI Emerging Markets	62 340,79	→ 0,00	-4,27	-4,27	2,17	65 823,05

Taxa de câmbio	Moedas	Fecho	Variação			1 Ano	
			1 Dia	MTD	YTD	Max	Min
	USD Index	90,00	↑ 0,32	1,12	1,12	-2,17	102,26
	EUR/USD	1,23	↓ -0,14	-1,16	-1,16	2,22	1,26
	EUR/CHF	1,15	↓ -0,07	0,41	0,41	1,47	1,18
	GBP/USD	1,40	↓ -0,26	-2,05	-2,05	2,81	1,43
	USD/JPY	107,65	↑ 0,35	1,78	1,78	4,88	115,51
	<b>Moedas emergentes</b>						
	USD/ZAR	11,62	↓ -1,08	1,90	1,90	6,13	14,57
	USD/CNY	6,34	↑ 0,01	-1,06	-1,06	2,37	6,92
	USD/BRL	3,25	↑ 0,59	-2,41	-2,41	1,41	3,41
	USD/AKZ	209,99	↑ 0,44	-2,48	-2,48	-21,03	214,97
	EUR/AKZ	261,96	↑ 1,12	-1,05	-1,05	-23,53	264,41

Matérias-primas	Commodities	Fecho	Variação			1 Ano	
			1 Dia	MTD	YTD	Max	Min
	<b>Energia</b>						
	WTI crude	61,68	↓ -0,36	-5,53	-5,53	1,21	66,66
	Brent Crude	65,42	↑ 0,26	-5,84	-5,84	-2,77	71,28
	Gás natural	2,66	↑ 1,64	-11,95	-11,95	-9,26	3,61
	<b>Metais Preciosos</b>						
	Ouro	1 324,53	↓ -0,35	-1,63	-1,63	1,55	1 366,18
	Prata	16,52	↑ 0,40	-5,11	-5,11	-2,86	18,66
	<b>Outros</b>						
	Alumínio	2 216,00	↓ -2,12	-0,35	-0,35	-1,98	2 270,00
	Cobre	323,70	↑ 0,73	-0,86	-0,86	-3,85	333,35
	Baltic dry Index	1 117,00	↑ 2,76	-0,52	-0,52	-16,11	1 743,00
	<b>Commodities (CRY)</b>	193,67	↑ 0,05	-1,62	-1,62	0,16	201,19

Taxas de juro	Período	Fecho	Variação			1 Ano	
			1 Dia	MTD	YTD	Max	Min
	<b>EUA - Libor USD</b>						
	3M	1,89	↑ 0,48	5,80	5,80	28,29	1,28
	6M	1,43	↑ 0,39	1,02	1,02	8,77	1,45
	12M	1,73	↑ 0,16	0,27	0,27	2,54	1,83
	<b>Zona Euro - EURIBOR</b>						
	3M	-0,33	→ 0,00	0,00	0,00	-3,14	-0,27
	6M	-0,27	→ 0,00	-6,69	-6,69	-22,62	-0,16
	12M	-0,15	↑ 1,32	-19,08	-19,08	-90,24	-0,03
	<b>Angola - Luibor</b>						
	O/n	23,67	→ 0,00	0,04	63,58	23,68	11,01
	3M	21,14	↑ 0,57	5,79	29,62	21,18	12,55
	6M	21,41	↑ 0,66	6,22	26,44	21,52	13,01
	12M	23,03	↑ 0,61	4,66	26,60	23,03	13,85
	<b>Taxas de Juro de Longo Prazo</b>						
	EUA - Treasury 10 anos	2,45	↓ -1,87	0,10	0,46	2,64	1,32
	ZONA EURO - Bond 10 anos	0,37	↑ 1,91	-19,95	67,79	0,50	-0,21