



ESPAÇO ANGOLA

- O Banco Nacional de Angola realizou ao longo do mês de Janeiro de 2018 operações de absorção de liquidez no montante de 124,1 mil milhões AOA, um incremento de 87% face ao mês anterior.
- Os Títulos do Tesouro de longo prazo representaram cerca de 95% do montante negociado no mercado secundário de dívida pública em Janeiro de 2018, situando-se em 28,659 mil milhões AOA.

ESPAÇO INTERNACIONAL

- **Zona Euro:** A confiança dos consumidores referente ao mês de Fevereiro reduziu para 0,1 pontos, de 1,4 pontos registado no mês anterior, que representa a primeira queda nos últimos sete meses.
- **Japão:** O índice PMI manufactureiro da Nikkei registou uma ligeira redução ao fixar-se em 54 pontos durante o mês de Fevereiro, após atingir 54,8 pontos em Janeiro.

MERCADOS

Petrolífero

Brent: -0,64% (65,25 USD/barril). Os receios relativamente a possibilidade de aumento da produção petrolífera nos EUA influenciou o preço da *commodity*.

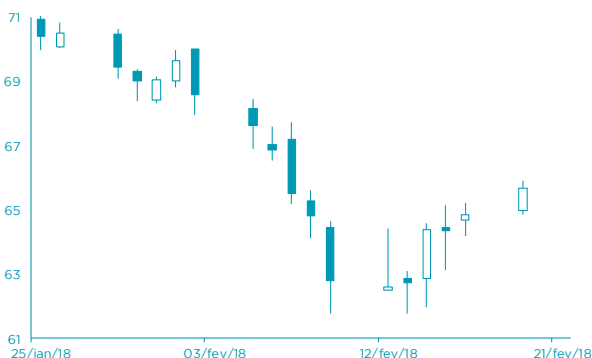

FONTE: Bloomberg

Cambial

EUR: -0,56% (1,2344 USD). A redução da confiança do consumidor da Zona Euro penalizou a cotação da moeda.

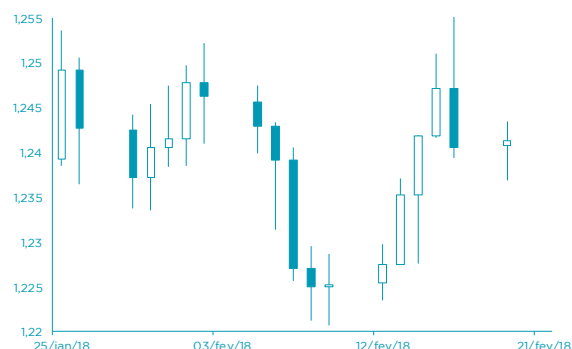

FONTE: Bloomberg

AGENDA ECONÓMICA

País	Indicador Económico	Data/Hora (UTC)	Período	Última Informação	Expectativas Analistas
Reino Unido	Varição dos pedidos de subsídio de desemprego	21/02/2018	Janeiro	8.6k	--
Reino Unido	Taxa de desemprego trimestral	21/02/2018	Dezembro	4.3%	4.3%
EUA	Aplicações em hipotecas MBA	21/02/2018	16 Fevereiro	-4.1%	--
EUA	PMI Manufatura Markit	21/02/2018	Fevereiro P	55.5	55.5
EUA	Venda de imóveis usados	21/02/2018	Janeiro	5.57m	5.62m
França	Taxa de inflação homóloga	22/02/2018	Janeiro F	1.4%	1.4%
França	Confiança no sector manufactureiro	22/02/2018	Fevereiro	113	113

YIELD DOS EUROBONDS AFRICANOS

País	Emissão	Maturidade	16/fev/18	09/fev/18	jan/18	dez/17	nov/17
Angola	04/11/2015	12/11/2025	7,20	7,13	6,59	6,88	7,30
Angola	10/08/2012	17/08/2019	4,05	3,74	3,20	3,29	3,78
Quênia	16/06/2014	24/06/2019	3,45	3,65	3,61	3,51	3,79
Namíbia	22/10/2015	29/10/2025	5,20	5,16	4,83	4,90	5,01
Zâmbia	13/09/2012	20/09/2022	7,30	6,26	6,00	5,89	6,14
Nigéria	02/07/2013	12/07/2018	3,74	3,54	2,94	2,86	2,95
Gana	25/07/2013	08/07/2023	6,11	6,25	5,90	5,74	6,09

INDICADORES DE MERCADO

Índices	Fecho	Variação			1 Ano	
		1 Dia	MTD	YTD	Max	Min
Dow Jones (EUA)	25.219,38	↑ 0,08	-4,53	-4,53	0,99	26.616,71
S&P 500 (EUA)	2.732,22	↑ 0,04	-3,81	-3,81	1,60	2.872,87
Nasdaq (EUA)	7.239,47	↓ -0,23	-2,39	-2,39	4,79	7.505,77
Dax 30 (Alemanha)	12.385,60	↓ -0,53	-5,32	-5,32	-3,33	13.596,89
FTSE 100 (Inglaterra)	7.247,66	↓ -0,64	-3,81	-3,81	-5,74	7.792,56
PSI20 (Portugal)	5.435,65	↓ -1,27	-3,79	-3,79	1,12	5.793,38
Nikkei 225 (Japão)	21.925,10	↓ -1,01	-4,88	-4,88	-3,49	24.129,34
Bovespa (Brasil)	84.792,71	↑ 0,32	1,05	1,05	12,31	86.290,32
CSI 300 (China)	3.935,63	↑ 1,17	-7,23	-7,23	-1,59	4.403,34
SA All Shares (África do Sul)	58.701,37	→ 0,00	-2,65	-2,65	-2,65	61.776,68
MSCI World (Global)	517,38	→ 0,00	-3,67	-3,67	-0,10	544,24
MSCI Emerging Markets	62.340,79	→ 0,00	-4,27	-4,27	2,17	65.823,05

Moedas	Fecho	Variação			1 Ano	
		1 Dia	MTD	YTD	Max	Min
USD Index	89,72	↑ 0,69	0,79	0,79	-2,48	102,26
EUR/USD	1,23	↓ -0,56	-0,71	-0,71	2,68	1,26
EUR/CHF	1,16	↑ 0,24	0,23	0,23	1,29	1,18
GBP/USD	1,40	↓ -0,08	-1,42	-1,42	3,48	1,43
USD/JPY	107,27	↑ 0,67	1,49	1,49	4,58	115,51
Moedas emergentes						
USD/ZAR	11,75	↑ 0,63	1,07	1,07	5,27	14,57
USD/CNY	6,34	↑ 0,21	-0,83	-0,83	2,61	6,92
USD/BRL	3,23	↑ 0,07	-2,00	-2,00	1,84	3,41
USD/AKZ	209,08	↓ -1,02	-1,21	-1,21	-20,00	214,97
EUR/AKZ	259,06	↓ -0,14	-1,47	-1,47	-23,86	264,41

Commodities	Fecho	Variação			1 Ano	
		1 Dia	MTD	YTD	Max	Min
Energia						
WTI crude	61,79	↑ 0,18	-5,47	-5,47	1,27	66,66
Brent Crude	65,25	↓ -0,64	-6,20	-6,20	-3,14	71,28
Gás natural	2,62	↑ 2,27	-12,45	-12,45	-9,77	3,61
Metais Preciosos						
Ouro	1.329,15	↓ -1,30	-1,30	-1,30	1,89	1.366,18
Prata	16,45	↓ -1,35	-5,29	-5,29	-3,05	18,66
Outros						
Alumínio	2.264,00	↑ 2,07	-0,14	-0,14	-1,77	2.270,00
Cobre	321,35	↓ -1,68	-0,45	-0,45	-3,45	333,35
Baltic dry Index	1.087,00	↑ 0,28	-3,04	-3,04	-18,23	1.743,00
Commodities (CRY)	193,58	↑ 0,06	-1,88	-1,88	-0,10	201,19

Período	Fecho	Variação			1 Ano	
		1 Dia	MTD	YTD	Max	Min
EUA - Libor USD						
3M	1,88	↑ 0,48	5,80	5,80	28,29	1,28
6M	1,43	↑ 0,39	1,02	1,02	8,77	1,45
12M	1,73	↑ 0,16	0,27	0,27	2,54	1,83
Zona Euro - EURIBOR						
3M	-0,33	→ 0,00	0,00	0,00	-3,14	-0,27
6M	-0,27	→ 0,00	-6,69	-6,69	-22,62	-0,16
12M	-0,15	↑ 1,32	-19,08	-19,08	-90,24	-0,03
Angola - Luibor						
O/n	23,67	→ 0,00	0,04	63,58	23,68	11,01
3M	21,14	↑ 0,57	5,79	29,62	21,18	12,55
6M	21,41	↑ 0,66	6,22	26,44	21,52	13,01
12M	23,03	↑ 0,61	4,66	26,60	23,03	13,85
Taxas de Juro de Longo Prazo						
EUA - Treasury 10 anos	2,45	↓ -1,87	0,10	0,46	2,64	1,32
ZONA EURO - Bond 10 anos	0,37	↑ 1,91	-19,95	67,79	0,50	-0,21