



ESPAÇO ANGOLA

- O Plano Anual de Endividamento para 2018 prevê arrecadar cerca de 6.762,06 mil milhões de AOA com a emissão de dívida pública, um aumento de 44% em relação ao previsto no plano do ano anterior.
- O Índice de Preços Grossista apresentou de 1,23% em Janeiro de 2018 face ao mês anterior, que representa um incremento de 0,03 p.p. em comparação ao registo de Dezembro de 2017.

ESPAÇO INTERNACIONAL

- **Japão:** A balança comercial registou défice de 943,4 mil milhões JPY durante o mês de Janeiro de 2018, uma redução de 362,99% face ao mês anterior, que reflecte um efeito sazonal.
- **Alemanha:** O índice de preços do produtor referente ao primeiro mês do ano apresentou uma variação de 2,1%, que corresponde a uma redução de 0,2 p.p. em relação ao mês de Dezembro de 2017.

MERCADOS

Petrolífero

Brent: +1,28% (65,67 USD/barril). O preço do crude beneficiou das variações positivas dos mercados bolsistas e da ligeira desvalorização do dólar.

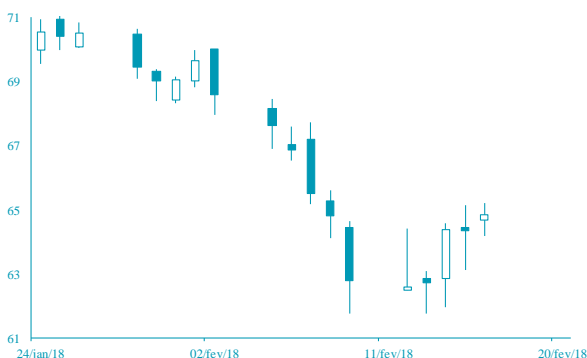

FONTE: Bloomberg

Cambial

EUR: +0,06% (1,2413 USD). A divulgação de indicadores positivos na Zona Euro, como o saldo da balança comercial, impulsionaram a cotação da divisa.



FONTE: Bloomberg

AGENDA ECONÓMICA

País	Indicador Económico	Data/Hora (UTC)	Período	Última Informação	Expectativas Análises
Alemanha	Expectativas ZEW	20/02/2018	Fevereiro	20.4	16.0
Zona Euro	Confiança do consumidor	20/02/2018	Fevereiro A	1.3	1.0
Japão	PMI Manufatura Nikkei	21/02/2018	Fevereiro P	54.8	--
Japão	Índice de actividade industrial var. mensal	21/02/2018	Dezembro	1.0%	0.4%
França	PMI Manufatura Markit	21/02/2018	Fevereiro P	58.4	58.0
Alemanha	PMI Manufatura Markit	21/02/2018	Fevereiro P	61.1	60.5
Zona Euro	PMI Manufatura Markit	21/02/2018	Fevereiro P	59.6	59.2

YIELD DOS EUROBONDS AFRICANOS

País	Emissão	Maturidade	16/fev/18	09/fev/18	jan/18	dez/17	nov/17
Angola	04/11/2015	12/11/2025	7,20	7,13	6,59	6,88	7,30
Angola	10/08/2012	17/08/2019	4,05	3,74	3,20	3,29	3,78
Quênia	16/06/2014	24/06/2019	3,45	3,65	3,61	3,51	3,79
Namíbia	22/10/2015	29/10/2025	5,20	5,16	4,83	4,90	5,01
Zâmbia	13/09/2012	20/09/2022	7,30	6,26	6,00	5,89	6,14
Nigéria	02/07/2013	12/07/2018	3,74	3,54	2,94	2,86	2,95
Gana	25/07/2013	08/07/2023	6,11	6,25	5,90	5,74	6,09

INDICADORES DE MERCADO

Índices	Fecho	Variação				1 Ano	
		1 Dia	MTD	YTD	Max	Min	
Dow Jones (EUA)	25 200,37	↑ 1,23	-3,56	-3,56	2,02	26 616,71	
S&P 500 (EUA)	2 731,20	↑ 1,21	-3,24	-3,24	2,19	2 872,87	
Nasdaq (EUA)	7 256,43	↑ 1,58	-2,32	-2,32	4,87	7 505,77	
Dax 30 (Alemanha)	12 451,96	↑ 0,86	-6,09	-6,09	-4,12	13 596,89	
FTSE 100 (Inglaterra)	7 294,70	↑ 0,83	-3,79	-3,79	-5,72	7 792,56	
PSI20 (Portugal)	5 505,43	↑ 0,76	-4,02	-4,02	0,88	5 793,38	
Nikkei 225 (Japão)	22 149,21	↑ 1,97	-5,08	-5,08	-3,69	24 129,34	
Bovespa (Brasil)	84 524,58	↑ 0,28	-0,14	-0,14	10,98	86 212,82	
CSI 300 (China)	3 935,63	↑ 1,17	-7,23	-7,23	-1,59	4 403,34	
SA All Shares (África do Sul)	58 701,37	↓ -0,71	-1,49	-1,49	-1,48	61 776,68	
MSCI World (Global)	51 7,08	→ 0,00	-3,37	-3,37	0,21	544,24	
MSCI Emerging Markets	62 295,07	→ 0,00	-4,06	-4,06	2,40	65 823,05	

Moedas	Fecho	Variação				1 Ano	
		1 Dia	MTD	YTD	Max	Min	
USD Index	89,10	↑ 0,57	0,32	0,32	-2,94	1 02,26	
EUR/USD	1,24	↑ 0,06	-0,28	-0,28	3,12	1,26	
EUR/CHF	1,15	↑ 0,14	0,48	0,48	1,54	1,18	
GBP/USD	1,40	↓ -0,09	-1,52	-1,52	3,37	1,43	
USD/JPY	106,56	↑ 0,33	2,33	2,33	5,45	115,51	
Moedas emergentes							
USD/ZAR	11,67	↑ 0,68	1,42	1,42	5,63	14,57	
USD/CNY	6,34	↑ 0,21	-0,83	-0,83	2,61	6,92	
USD/BRL	3,23	↓ -0,02	-1,42	-1,42	2,44	3,41	
USD/AKZ	211,24	→ 0,00	-0,78	-0,78	-19,65	214,97	
EUR/AKZ	259,43	↓ -0,03	-0,66	-0,66	-23,23	264,41	

Commodities	Fecho	Variação				1 Ano	
		1 Dia	MTD	YTD	Max	Min	
Energia							
WTI crude	61,68	↑ 0,55	-3,74	-3,74	3,13	66,66	
Brent Crude	65,67	↑ 1,28	-5,01	-5,01	-1,91	71,28	
Gás natural	2,56	↓ -0,85	-11,92	-11,92	-9,22	3,61	
Metais Preciosos							
Ouro	1 346,60	↓ -0,04	-0,40	-0,40	2,82	1 366,18	
Prata	16,67	↑ 0,14	-4,55	-4,55	-2,29	18,66	
Outros							
Alumínio	2 218,00	↑ 2,52	2,03	2,03	0,35	2 270,00	
Cobre	326,85	↑ 0,12	0,12	0,12	-2,90	333,35	
Baltic dry Index	1 084,00	↓ -0,46	-5,64	-5,64	-20,42	1 743,00	
Commodities (CRY)	193,46	↑ 0,56	-1,92	-1,92	-0,15	201,19	

Período	Fecho	Variação				1 Ano	
		1 Dia	MTD	YTD	Max	Min	
EUA - Libor USD							
3M	1,87	↑ 0,48	5,80	5,80	28,29	1,28	
6M	1,43	↑ 0,39	1,02	1,02	8,77	1,45	
12M	1,73	↑ 0,16	0,27	0,27	2,54	1,83	
Zona Euro - EURIBOR							
3M	-0,33	→ 0,00	0,00	0,00	-3,14	-0,27	
6M	-0,27	→ 0,00	-6,69	-6,69	-22,62	-0,16	
12M	-0,15	↑ 1,32	-19,08	-19,08	-90,24	-0,03	
Angola - Luibor							
0/n	23,67	→ 0,00	0,04	63,58	23,68	11,01	
3M	21,14	↑ 0,57	5,79	29,62	21,18	12,55	
6M	21,41	↑ 0,66	6,22	26,44	21,52	13,01	
12M	23,03	↑ 0,61	4,66	26,60	23,03	13,85	
Taxas de Juro de Longo Prazo							
EUA - Treasury 10 anos	2,45	↓ -1,87	0,10	0,46	2,64	1,32	
ZONA EURO - Bond 10 anos	0,37	↑ 1,91	-19,95	67,79	0,50	-0,21	