



## ESPAÇO ANGOLA

- A taxa de rendimento (*yield*) exigida pelos investidores para aquisição dos *Eurobonds* emitidos em 2015 reduziu pelo sexto mês consecutivo, situando-se em 6,604% em Janeiro de 2018.
- A exportação de crude para China registou redução de 178 mil barris/dia em Dezembro de 2017, tendo a quota de Angola sobre o total importado pela China se situado em 9%, segundo o relatório mensal da OPEP.

## ESPAÇO INTERNACIONAL

- **EUA:** A produção industrial referente ao mês de Janeiro de 2018 contraiu 0,1% face ao mês anterior, registando variação negativa pela primeira vez, após quatro meses de expansão.
- **Japão:** A produção industrial apresentou um crescimento de 1,4% durante o último mês de 2017, quando comparada ao mês de Dezembro do período homólogo.

## MERCADOS

### Petrolífero

**Brent: -0,05% (64,33 USD/barril).** A possibilidade de redução na procura petrolífera nos Estados Unidos da América influenciou a cotação do crude.

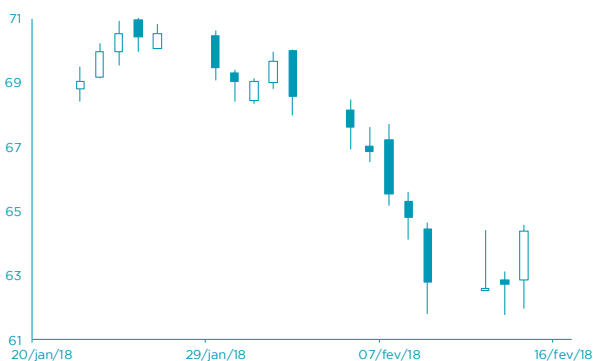

FONTE: Bloomberg

### Cambial

**EUR: +0,43% (1,2472 USD).** A moeda norte-americana continua a desvalorizar-se face às principais contrapartes.

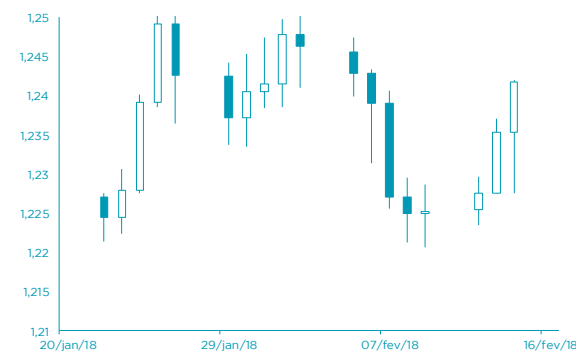

FONTE: Bloomberg

# AGENDA ECONÓMICA

País	Indicador Económico	Data/Hora (UTC)	Período	Última Informação	Expectativas Analistas
Reino Unido	Vendas a retalho mensal excl. combustíveis	16/02/2018	Janeiro	-1.6%	0.6%
Reino Unido	Vendas a retalho mensal incl. Combustíveis	16/02/2018	Janeiro	-1.5%	0.6%
Reino Unido	Vendas a retalho homóloga excl. combustíveis	16/02/2018	Janeiro	1.3%	2.4%
EUA	Construção de novos imóveis	16/02/2018	Janeiro	1192k	1231k
EUA	Índice de preços de importação var. mensal	16/02/2018	Janeiro	0.1%	0.6%
EUA	Sentimento do consumidor Univer. Michagain	16/02/2018	Fevereiro P	95.7	95.5
Rússia	Produção industrial var. homóloga	15/02-16/02/2018	Janeiro	-1.5%	-0.6%

## YIELD DOS EURO BONDS AFRICANOS

País	Emissão	Maturidade	09/fev/18	02/fev/18	jan/18	dez/17	nov/17
Angola	04/11/2015	12/11/2025	7,13	6,70	6,59	6,88	7,30
Angola	10/08/2012	17/08/2019	3,74	3,31	3,20	3,29	3,78
Quênia	16/06/2014	24/06/2019	3,65	3,73	3,61	3,51	3,79
Namíbia	22/10/2015	29/10/2025	5,16	4,95	4,83	4,90	5,01
Zâmbia	13/09/2012	20/09/2022	6,26	6,05	6,00	5,89	6,14
Nigéria	02/07/2013	12/07/2018	3,54	3,01	2,94	2,86	2,95
Gana	25/07/2013	08/07/2023	6,25	5,98	5,90	5,74	6,09

# INDICADORES DE MERCADO

Índices	Fecho	Variação			1 Ano	
		1 Dia	MTD	YTD	Max	Min
Dow Jones (EUA)	24.893,49	↑ 1,03	-3,63	-3,63	1,95	26.616,71
S&P 500 (EUA)	2.698,63	↑ 1,34	-3,28	-3,28	2,15	2.872,87
Nasdaq (EUA)	7.143,62	↑ 1,86	-2,09	-2,09	5,11	7.505,77
Dax 30 (Alemanha)	12.339,16	↑ 1,17	-6,39	-6,39	-4,42	13.596,89
FTSE 100 (Inglaterra)	7.213,97	↑ 0,64	-3,97	-3,97	-5,89	7.792,56
PSI20 (Portugal)	5.420,61	↑ 1,03	-3,52	-3,52	1,40	5.793,38
Nikkei 225 (Japão)	21.464,98	↑ 1,47	-5,97	-5,97	-4,59	24.129,34
Bovespa (Brasil)	83.542,84	↑ 3,27	-0,73	-0,73	10,32	86.212,82
CSI 300 (China)	3.935,63	↑ 1,17	-7,23	-7,23	-1,59	4.403,34
SA All Shares (África do Sul)	57.399,55	→ 0,00	0,05	0,05	0,05	61.776,68
MSCI World (Global)	510,30	→ 0,00	-3,76	-3,76	-0,20	544,24
MSCI Emerging Markets	61.728,80	→ 0,00	-3,87	-3,87	2,60	65.823,05

Moedas	Fecho	Variação			1 Ano	
		1 Dia	MTD	YTD	Max	Min
USD Index	88,59	↓ -0,59	-0,93	-0,93	-4,14	102,26
EUR/USD	1,25	↑ 0,43	1,03	1,03	4,48	1,26
EUR/CHF	1,15	↓ -0,02	0,42	0,42	1,48	1,18
GBP/USD	1,40	↑ 0,49	-0,34	-0,34	4,61	1,43
USD/JPY	106,68	↓ -0,35	3,43	3,43	6,58	115,51
<b>Moedas emergentes</b>						
USD/ZAR	11,67	↓ -0,28	2,62	2,62	6,88	14,57
USD/CNY	6,34	↑ 0,21	-0,83	-0,83	2,61	6,92
USD/BRL	3,22	↓ -2,32	-1,37	-1,37	2,50	3,41
USD/AKZ	210,54	↑ 0,08	-1,79	-1,79	-20,47	214,97
EUR/AKZ	263,13	↑ 0,70	-1,16	-1,16	-23,61	264,41

Commodities	Fecho	Variação			1 Ano	
		1 Dia	MTD	YTD	Max	Min
<b>Energia</b>						
WTI crude	61,34	↑ 1,22	-4,71	-4,71	2,09	66,66
Brent Crude	64,33	↓ -0,05	-6,36	-6,36	-3,30	71,28
Gás natural	2,58	↓ -0,27	-14,49	-14,49	-11,87	3,61
<b>Metais Preciosos</b>						
Ouro	1.353,70	↑ 0,22	0,98	0,98	4,24	1.366,18
Prata	16,86	↑ 0,02	-2,53	-2,53	-0,22	18,66
<b>Outros</b>						
Alumínio	2.174,25	↑ 1,99	-2,50	-2,50	-4,10	2.256,70
Cobre	326,45	↑ 0,32	1,76	1,76	-1,31	333,35
Baltic dry Index	1.095,00	↓ -1,71	-5,47	-5,47	-20,28	1.743,00
<b>Commodities (CRY)</b>	192,39	↑ 1,34	-1,98	-1,98	-0,21	201,19

Perfodo	Fecho	Variação			1 Ano	
		1 Dia	MTD	YTD	Max	Min
<b>EUA - Libor USD</b>						
3M	1,84	↑ 0,48	5,80	5,80	28,29	1,28
6M	1,43	↑ 0,39	1,02	1,02	8,77	1,45
12M	1,73	↑ 0,16	0,27	0,27	2,54	1,83
<b>Zona Euro - EURIBOR</b>						
3M	-0,33	→ 0,00	0,00	0,00	-3,14	-0,27
6M	-0,27	→ 0,00	-6,69	-6,69	-22,62	-0,16
12M	-0,15	↑ 1,32	-19,08	-19,08	-90,24	-0,03
<b>Angola - Luibor</b>						
O/n	23,67	→ 0,00	0,04	63,58	23,68	11,01
3M	21,14	↑ 0,57	5,79	29,62	21,18	12,55
6M	21,41	↑ 0,66	6,22	26,44	21,52	13,01
12M	23,03	↑ 0,61	4,66	26,60	23,03	13,85
<b>Taxas de Juro de Longo Prazo</b>						
EUA - Treasury 10 anos	2,45	↓ -1,87	0,10	0,46	2,64	1,32
ZONA EURO - Bond 10 anos	0,37	↑ 1,91	-19,95	67,79	0,50	-0,21