



ESPAÇO ANGOLA

- A taxa de inflação apurada durante o mês de Janeiro de 2018 situou-se em 1,39% face ao mês anterior e em 25,15% em comparação ao período homólogo.
- A segunda emissão de dívida soberana em moeda estrangeira poderá ocorrer no mês corrente, prevendo-se emitir cerca de 1.630 milhões EUR.

ESPAÇO INTERNACIONAL

- **EUA:** A taxa de inflação referente ao primeiro mês de 2018 manteve-se estável, situando-se em 2,1% o mesmo nível registado em Dezembro de 2017
- **Zona Euro:** O crescimento económico registado no quarto trimestre do ano transacto atingiu 2,7% em comparação ao mesmo período de 2017.

MERCADOS

Petrolífero

Brent: +2,61% (64,36 USD/barril). O aumento das reservas petrolíferas dos EUA abaixo do inicialmente estimado, contribuiu para a valorização do crude.

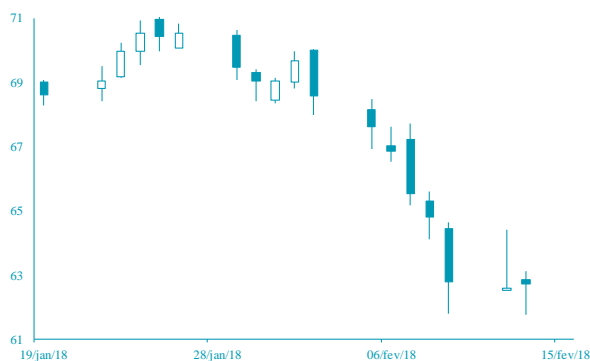

FONTE: Bloomberg

Cambial

EUR: +0,53% (1,2418 USD). O crescimento económico da Zona Euro acima de 2%, em termos homólogos, em 2017, impulsionou a moeda.



FONTE: Bloomberg

AGENDA ECONÓMICA

País	Indicador Económico	Data/Hora (UTC)	Período	Última Informação	Expectativas Analistas
Japão	Encomendas de máquinas mensal Core	15/02/2018	Dezembro F	5.7%	-2.3%
Japão	Produção industrial var. mensal	15/02/2018	Dezembro F	2.7%	--
Rússia	Reservas em ouro e divisas	15/02/2018	09 de Fevereiro	449.8b	--
EUA	Pedidos iniciais de subsídio de desemprego	15/02/2018	10 de Fevereiro	221k	228k
EUA	Produção industrial var. mensal	15/02/2018	Janeiro	0.9%	0.2%
Reino Unido	Vendas a retalho mensal excl. combustíveis	16/02/2018	Janeiro	-1.6%	0.6%
Reino Unido	Vendas a retalho mensal incl. Combustíveis	16/02/2018	Janeiro	-1.5%	0.6%

YIELD DOS EUROBONDS AFRICANOS

País	Emissão	Maturidade	09/fev/18	02/fev/18	jan/18	dez/17	nov/17
Angola	04/11/2015	12/11/2025	7,13	6,70	6,59	6,88	7,30
Angola	10/08/2012	17/08/2019	3,74	3,31	3,20	3,29	3,78
Quênia	16/06/2014	24/06/2019	3,65	3,73	3,61	3,51	3,79
Namíbia	22/10/2015	29/10/2025	5,16	4,95	4,83	4,90	5,01
Zâmbia	13/09/2012	20/09/2022	6,26	6,05	6,00	5,89	6,14
Nigéria	02/07/2013	12/07/2018	3,54	3,01	2,94	2,86	2,95
Gana	25/07/2013	08/07/2023	6,25	5,98	5,90	5,74	6,09

INDICADORES DE MERCADO

Índices	Fecho	Variação				1 Ano	
		1 Dia	MTD	YTD	Max	Min	
Dow Jones (EUA)	24 640,45	↑ 0,16	-4,80	-4,80	0,70	26 616,71	
S&P 500 (EUA)	2 662,94	↑ 0,26	-4,43	-4,43	0,94	2 872,87	
Nasdaq (EUA)	7 013,51	↑ 0,45	-3,61	-3,61	3,48	7 505,77	
Dax 30 (Alemanha)	12 196,50	↓ -0,70	-6,45	-6,45	-4,48	13 596,89	
FTSE 100 (Inglaterra)	7 168,01	↓ -0,13	-4,24	-4,24	-6,16	7 792,56	
PSI20 (Portugal)	5 365,45	↓ -0,15	-4,29	-4,29	0,60	5 793,38	
Nikkei 225 (Japão)	21 154,17	↓ -0,43	-7,07	-7,07	-5,71	24 129,34	
Bovespa (Brasil)	80 898,70	↓ -0,78	-1,61	-1,61	9,35	86 212,82	
CSI 300 (China)	3 935,63	↑ 1,17	-7,23	-7,23	-1,59	4 403,34	
SA All Shares (África do Sul)	57 208,97	→ 0,00	-3,54	-3,54	-3,54	61 776,68	
MSCI World (Global)	505,13	→ 0,00	-4,70	-4,70	-1,16	544,24	
MSCI Emerging Markets	60 907,95	→ 0,00	-5,00	-5,00	1,40	65 823,05	

Moedas	Fecho	Variação				1 Ano	
		1 Dia	MTD	YTD	Max	Min	
USD Index	89,12	↓ -0,65	-0,28	-0,28	-3,52	102,26	
EUR/USD	1,24	↑ 0,53	0,40	0,40	3,83	1,25	
EUR/CHF	1,16	↑ 0,12	0,18	0,18	1,24	1,18	
GBP/USD	1,40	↑ 0,82	-1,22	-1,22	3,69	1,43	
USD/JPY	107,05	↓ -0,59	2,69	2,69	5,81	115,51	
Moedas emergentes							
USD/ZAR	11,71	↓ -2,02	1,39	1,39	5,60	14,57	
USD/CNY	6,34	↑ 0,21	-0,83	-0,83	2,61	6,92	
USD/BRL	3,30	→ 0,00	-1,15	-1,15	2,73	3,41	
USD/AKZ	21 037	→ 0,00	-1,47	-1,47	-20,21	21 497	
EUR/AKZ	261,30	↑ 0,55	-1,60	-1,60	-23,95	262,94	

Commodities	Fecho	Variação				1 Ano	
		1 Dia	MTD	YTD	Max	Min	
Energia							
WTI crude	60,60	↑ 2,38	-5,01	-5,01	1,77	66,66	
Brent Crude	64,36	↑ 2,61	-5,75	-5,75	-2,68	71,28	
Gás natural	2,59	↓ -0,27	-13,59	-13,59	-10,94	3,61	
Metais Preciosos							
Ouro	1 350,67	↑ 1,58	0,61	0,61	3,86	1 366,18	
Prata	16,86	↑ 1,66	-2,45	-2,45	-0,14	18,66	
Outros							
Alumínio	2 131,75	↑ 0,52	-2,02	-2,02	-3,62	2 256,70	
Cobre	323,60	↑ 2,32	1,42	1,42	-1,80	332,20	
Baltic dry Index	1 114,00	↓ -0,80	-4,95	-4,95	-19,84	1 743,00	
Commodities (CRY)	189,84	↑ 0,40	-2,53	-2,53	-0,76	201,19	

Período	Fecho	Variação				1 Ano	
		1 Dia	MTD	YTD	Max	Min	
EUA - Libor USD							
3M	1,83	↑ 0,48	5,80	5,80	28,29	1,28	
6M	1,43	↑ 0,39	1,02	1,02	8,77	1,45	
12M	1,73	↑ 0,16	0,27	0,27	2,54	1,83	
Zona Euro - EURIBOR							
3M	-0,33	→ 0,00	0,00	0,00	-3,14	-0,27	
6M	-0,27	→ 0,00	-6,69	-6,69	-22,62	-0,16	
12M	-0,15	↑ 1,32	-19,08	-19,08	-90,24	-0,03	
Angola - Luibor							
0/n	23,67	→ 0,00	0,04	63,58	23,68	11,01	
3M	21,14	↑ 0,57	5,79	29,62	21,18	12,55	
6M	21,41	↑ 0,66	6,22	26,44	21,52	13,01	
12M	23,03	↑ 0,61	4,66	26,60	23,03	13,85	
Taxas de Juro de Longo Prazo							
EUA - Treasury 10 anos	2,45	↓ -1,87	0,10	0,46	2,64	1,32	
ZONA EURO - Bond 10 anos	0,37	↑ 1,91	-19,95	67,79	0,50	-0,21	