



ESPAÇO ANGOLA

- A produção petrolífera apurada no mês de Janeiro fixou-se em 1,615 milhões de barril/dia, que corresponde a uma redução de 10,9 mil barril/dia face ao último mês de 2017.
- A agência de notação de risco Standard & Poors manteve estável o rating do país, com uma perspectiva de estabilidade, como resultado das políticas estabelecidas pelo novo executivo.

ESPAÇO INTERNACIONAL

- **Reino Unido:** O índice geral de preços ao consumidor referente ao mês de Janeiro registou uma variação de 3% face ao período homólogo.
- **África do Sul:** A taxa de desemprego no quarto trimestre de 2017 fixou-se em 26,7%, que corresponde a redução de 1 p.p em comparação ao período anterior.

MERCADOS

Petrolífero

Brent: +0,21% (62,72 USD/barril). A redução da produção petrolífera da OPEP em Janeiro impulsionou a cotação da *commodity*.

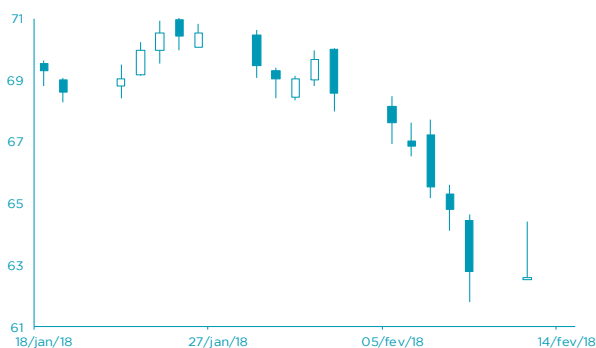

FONTE: Bloomberg

Cambial

EUR: +0,64% (1,2353 USD). A moeda da Zona Euro está a beneficiar de uma desvalorização do dólar face as principais contrapartes.



FONTE: Bloomberg

AGENDA ECONÓMICA

País	Indicador Económico	Data/Hora (UTC)	Periodo	Última Informação	Expectativas Analistas
Japão	PIB trim. ajust. sazonal	14/02/2018	4 trim. P	0.6%	0.2%
Japão	PIB trim. Anual. ajust. sazonal	14/02/2018	4 trim. P	2.5%	1.0%
Japão	Deflactor do PIB var. homóloga	14/02/2018	4 trim. P	0.1%	0.0%
Alemanha	Taxa de inflação var. homóloga	14/02/2018	Janeiro F	1.6%	1.6%
Alemanha	Taxa de inflação var. mensal	14/02/2018	Janeiro F	-0.7%	-0.7%
Alemanha	PIB trim. ajust. sazonal	14/02/2018	4 trim. P	0.8%	0.6%
Alemanha	PIB homóloga não ajust. sazonal	14/02/2018	4 trim. P	2.3%	2.2%

YIELD DOS EURO BONDS AFRICANOS

País	Emissão	Maturidade	09/fev/18	02/fev/18	jan/18	dez/17	nov/17
Angola	04/11/2015	12/11/2025	7,13	6,70	6,59	6,88	7,30
Angola	10/08/2012	17/08/2019	3,74	3,31	3,20	3,29	3,78
Quênia	16/06/2014	24/06/2019	3,65	3,73	3,61	3,51	3,79
Namíbia	22/10/2015	29/10/2025	5,16	4,95	4,83	4,90	5,01
Zâmbia	13/09/2012	20/09/2022	6,26	6,05	6,00	5,89	6,14
Nigéria	02/07/2013	12/07/2018	3,54	3,01	2,94	2,86	2,95
Gana	25/07/2013	08/07/2023	6,25	5,98	5,90	5,74	6,09

INDICADORES DE MERCADO

Índices	Fecho	Variação			1 Ano	
		1 Dia	MTD	YTD	Max	Min
Dow Jones (EUA)	24.601,27	↑ 1,70	-5,77	-5,77	-0,32	26.616,71
S&P 500 (EUA)	2.656,00	↑ 1,39	-5,70	-5,70	-0,40	2.872,87
Nasdaq (EUA)	6.981,96	↑ 1,56	-5,37	-5,37	1,60	7.505,77
Dax 30 (Alemanha)	12.282,77	↑ 1,45	-7,53	-7,53	-5,58	13.596,89
FTSE 100 (Inglaterra)	7.177,06	↑ 1,19	-4,85	-4,85	-6,76	7.792,56
PSI20 (Portugal)	5.373,37	↑ 1,48	-5,26	-5,26	-0,42	5.793,38
Nikkei 225 (Japão)	21.244,68	↓ -0,65	-8,42	-8,42	-7,08	24.129,34
Bovespa (Brasil)	81.532,53	↓ -1,49	-4,73	-4,73	5,89	86.212,82
CSI 300 (China)	3.935,63	↑ 1,17	-7,23	-7,23	-1,59	4.403,34
SA All Shares (África do Sul)	57.208,97	↑ 1,78	-3,44	-3,44	-3,43	61.776,68
MSCI World (Global)	505,19	→ 0,00	-5,66	-5,66	-2,17	544,24
MSCI Emerging Markets	60.354,33	→ 0,00	-6,26	-6,26	0,05	65.823,05

Moedas	Fecho	Variação			1 Ano	
		1 Dia	MTD	YTD	Max	Min
USD Index	89,70	↓ -0,56	0,44	0,44	-2,82	102,26
EUR/USD	1,24	↑ 0,64	-0,31	-0,31	3,10	1,25
EUR/CHF	1,15	↑ 0,13	0,32	0,32	1,38	1,18
GBP/USD	1,39	↑ 0,35	-2,02	-2,02	2,85	1,43
USD/JPY	107,69	↓ -0,92	2,01	2,01	5,11	115,51
Moedas emergentes						
USD/ZAR	11,95	↑ 0,33	0,08	0,08	4,24	14,57
USD/CNY	6,34	↑ 0,21	-0,79	-0,79	2,65	6,92
USD/BRL	3,29	↑ 0,42	-3,44	-3,44	0,35	3,41
USD/AKZ	209,27	↑ 0,19	-1,39	-1,39	-20,14	214,97
EUR/AKZ	259,86	↑ 0,63	-0,90	-0,90	-23,41	260,77

Commodities	Fecho	Variação			1 Ano	
		1 Dia	MTD	YTD	Max	Min
Energia						
WTI crude	59,19	↓ -0,17	-8,71	-8,71	-2,20	66,66
Brent Crude	62,72	↑ 0,21	-9,12	-9,12	-6,16	71,28
Gás natural	2,59	↑ 1,65	-12,89	-12,89	-10,22	3,61
Metais Preciosos						
Ouro	1.329,63	↑ 0,52	-0,81	-0,81	2,39	1.366,18
Prata	16,59	↑ 0,21	-4,07	-4,07	-1,80	18,66
Outros						
Alumínio	2.120,75	→ 0,00	-3,93	-3,93	-5,51	2.256,70
Cobre	316,25	↑ 2,46	-1,10	-1,10	-4,24	332,20
Baltic dry Index	1.123,00	↓ -0,18	-3,30	-3,30	-18,45	1.743,00
Commodities (CRY)	189,08	↑ 0,30	-3,82	-3,82	-2,08	201,19

Perfodo	Fecho	Variação			1 Ano	
		1 Dia	MTD	YTD	Max	Min
EUA - Libor USD						
3M	1,82	↑ 0,48	5,80	5,80	28,29	1,28
6M	1,43	↑ 0,39	1,02	1,02	8,77	1,45
12M	1,73	↑ 0,16	0,27	0,27	2,54	1,83
Zona Euro - EURIBOR						
3M	-0,33	→ 0,00	0,00	0,00	-3,14	-0,27
6M	-0,27	→ 0,00	-6,69	-6,69	-22,62	-0,16
12M	-0,15	↑ 1,32	-19,08	-19,08	-90,24	-0,03
Angola - Luibor						
O/n	23,67	→ 0,00	0,04	63,58	23,68	11,01
3M	21,14	↑ 0,57	5,79	29,62	21,18	12,55
6M	21,41	↑ 0,66	6,22	26,44	21,52	13,01
12M	23,03	↑ 0,61	4,66	26,60	23,03	13,85
Taxas de Juro de Longo Prazo						
EUA - Treasury 10 anos	2,45	↓ -1,87	0,10	0,46	2,64	1,32
ZONA EURO - Bond 10 anos	0,37	↑ 1,91	-19,95	67,79	0,50	-0,21