



ESPAÇO ANGOLA

- As notas e moedas em circulação ao longo do mês de Dezembro de 2017 registaram um incremento de 19% em comparação ao mês anterior, fixando-se em 527,55 mil milhões AOA.
- O Banco Central realizou no dia 07 de Fevereiro um leilão de venda de divisas no montante de 225,6 milhões USD para cobertura de cartas de crédito destinadas a importação de matéria-prima, peças e equipamentos para a indústria transformadora.

ESPAÇO INTERNACIONAL

- **China:** O saldo apurado das transacções comerciais realizadas durante o mês de Janeiro registou uma redução de 58% em relação ao período homólogo, fixando-se em 20,34 mil milhões USD.
- **França:** A balança comercial referente ao mês de Dezembro registou um défice de 3,46 mil milhões EUR, que corresponde a uma melhoria de 38,26% face ao mês anterior.

MERCADOS

Petrolífero

Brent: -2,02% (65,51 USD/barril). A divulgação do aumento das reservas norte-americanas durante a semana transacta em 1,9 milhões de barris influenciou o preço do crude.



FONTE: Bloomberg

Cambial

EUR: -0,98% (1,2270 USD). A volatilidade no mercado bolsista tem beneficiado a cotação do dólar.

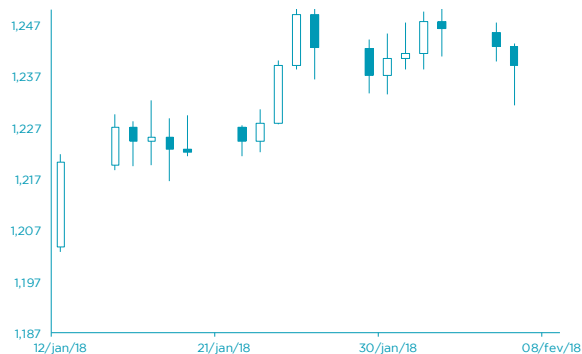

FONTE: Bloomberg

AGENDA ECONÓMICA

País	Indicador Económico	Data/Hora (UTC)	Periodo	Última Informação	Expectativas Analistas
Japão	Saldo da balança corrente	08/02/2018	Dezembro	¥1347.3b	¥1056.9b
Japão	Balança comercial	08/02/2018	Dezembro	¥181.0b	¥520.4b
Alemanha	Balança comercial	08/02/2018	Dezembro	23.7b	21.0b
Alemanha	Exportação mensal ajust. Sazonal	08/02/2018	Dezembro	4.1%	-1.0%
Alemanha	Saldo da balança corrente	08/02/2018	Dezembro	25.4b	28.0b
Alemanha	Importação mensal ajust. Sazonal	08/02/2018	Dezembro	2.3%	-0.7%
Reino Unido	Taxa de juro de referência do Banco Central	08/02/2018	08 de Fevereiro	0.500%	0.500%

YIELD DOS EUROBONDS AFRICANOS

País	Emissão	Maturidade	02/fev/18	26/jan/18	dez/17	nov/17	out/17
Angola	04/11/2015	12/11/2025	6,70	6,49	6,88	7,30	7,93
Angola	10/08/2012	17/08/2019	3,31	3,13	3,29	3,78	3,36
Quênia	16/06/2014	24/06/2019	3,73	3,45	3,51	3,79	3,79
Namíbia	22/10/2015	29/10/2025	4,95	4,80	4,90	5,01	4,96
Zâmbia	13/09/2012	20/09/2022	6,05	5,98	5,89	6,14	6,40
Nigéria	02/07/2013	12/07/2018	3,01	2,77	2,86	2,95	2,91
Gana	25/07/2013	08/07/2023	5,98	5,80	5,74	6,09	6,15

INDICADORES DE MERCADO

Índices	Índices	Fecho	Variação			1 Ano	
			1 Dia	MTD	YTD	Max	Min
Índices bolsistas	Dow Jones (EUA)	24.912,77	↑ 2,33	-4,80	-4,80	0,70	26.616,71
	S&P 500 (EUA)	2.695,14	↑ 1,74	-5,03	-5,03	0,30	2.872,87
	Nasdaq (EUA)	7.115,88	↑ 2,13	-4,85	-4,85	2,15	7.505,77
	Dax 30 (Alemanha)	12.392,66	↓ -2,32	-4,54	-4,54	-2,53	13.596,89
	FTSE 100 (Inglaterra)	7.141,40	↓ -2,64	-3,37	-3,37	-5,31	7.792,56
	PSI20 (Portugal)	5.326,25	↓ -1,46	-3,93	-3,93	0,98	5.793,38
	Nikkei 225 (Japão)	21.645,37	↑ 0,16	-5,23	-5,23	-3,84	24.129,34
	Bovespa (Brasil)	83.894,04	↑ 2,48	-2,53	-2,53	8,33	86.212,82
	CSI 300 (China)	4.050,50	↓ -2,37	-6,77	-6,77	-1,10	4.403,34
	SA All Shares (África do Sul)	56.377,21	→ 0,00	-4,40	-4,40	-4,40	61.776,68
	MSCI World (Global)	510,17	→ 0,00	-4,52	-4,52	-0,98	544,24
	MSCI Emerging Markets	61.513,26	→ 0,00	-5,75	-5,75	0,60	65.823,05

Taxa de câmbio	Moedas	Fecho	Variação			1 Ano		
			1 Dia	MTD	YTD	Max	Min	
Taxa de câmbio	USD Index	90,26	↑ 0,75	1,27	1,27	-2,02	102,26	
	EUR/USD	1,23	↓ -0,98	-1,13	-1,13	2,25	1,25	
	EUR/CHF	1,16	↓ -0,25	-0,04	-0,04	1,01	1,18	
	GBP/USD	1,39	↓ -0,59	-1,97	-1,97	2,90	1,43	
	USD/JPY	109,58	↑ 0,20	-0,24	-0,24	2,80	115,51	
	Moedas emergentes							
	USD/ZAR	12,00	↑ 0,45	-1,31	-1,31	2,79	14,57	
	USD/CNY	6,28	↓ -0,21	-0,51	-0,51	2,94	6,92	
	USD/BRL	3,23	↓ -0,57	-2,58	-2,58	1,24	3,41	
	USD/AKZ	205,48	→ 0,00	-0,69	-0,69	-19,58	214,97	
	EUR/AKZ	256,28	↓ -0,30	0,68	0,68	-22,20	259,52	

Matérias-primas	Commodities	Fecho	Variação			1 Ano		
			1 Dia	MTD	YTD	Max	Min	
Matérias-primas	Energia							
	WTI crude	61,79	↓ -2,52	-4,79	-4,79	2,00	66,66	
	Brent Crude	65,51	↓ -2,02	-5,27	-5,27	-2,18	71,28	
	Gás natural	2,70	↓ -2,07	-10,15	-10,15	-7,40	3,61	
	Metais Preciosos							
	Ouro	1.318,52	↓ -0,42	-2,46	-2,46	0,69	1.366,18	
	Prata	16,37	↓ -1,64	-5,89	-5,89	-3,66	18,66	
	Outros							
	Alumínio	2.172,75	↓ -1,72	-2,59	-2,59	-4,19	2.256,70	
	Cobre	308,75	↓ -3,18	-2,71	-2,71	-5,80	332,20	
	Baltic dry Index	1.095,00	↑ 1,20	-4,77	-4,77	-19,69	1.743,00	
Commodities (CRY)	194,75	↓ -0,47	-2,55	-2,55	-0,79	201,19		

Taxas de juro	Perfodo	Fecho	Variação			1 Ano		
			1 Dia	MTD	YTD	Max	Min	
Taxas de juro	EUA - Libor USD							
	3M	1,79	↑ 0,48	5,80	5,80	28,29	1,28	
	6M	1,43	↑ 0,39	1,02	1,02	8,77	1,45	
	12M	1,73	↑ 0,16	0,27	0,27	2,54	1,83	
	Zona Euro - EURIBOR							
	3M	-0,33	→ 0,00	0,00	0,00	-3,14	-0,27	
	6M	-0,27	→ 0,00	-6,69	-6,69	-22,62	-0,16	
	12M	-0,15	↑ 1,32	-19,08	-19,08	-90,24	-0,03	
	Angola - Luibor							
	O/n	23,67	→ 0,00	0,04	63,58	23,68	11,01	
	3M	21,14	↑ 0,57	5,79	29,62	21,18	12,55	
	6M	21,41	↑ 0,66	6,22	26,44	21,52	13,01	
	12M	23,03	↑ 0,61	4,66	26,60	23,03	13,85	
	Taxas de Juro de Longo Prazo							
	EUA - Treasury 10 anos	2,45	↓ -1,87	0,10	0,46	2,64	1,32	
	ZONA EURO - Bond 10 anos	0,37	↑ 1,91	-19,95	67,79	0,50	-0,21	