



## ESPAÇO ANGOLA

- O montante de dívida pública negociada no mercado secundário em Janeiro de 2018 registou redução de 77% face ao mês de Dezembro de 2017, situando-se em 30,225 mil milhões AOA.
- O Banco Mundial pretende investir cerca de 70 milhões USD que serão canalizados para o financiamento de diversos projectos, com destaque para a construção de hospitais e postos médicos.

## ESPAÇO INTERNACIONAL

- **EUA:** O défice da balança comercial registado no mês de Dezembro situou-se em 53,1 mil milhões USD, o que supera as estimativas iniciais de 52,1 mil milhões USD.
- **Alemanha:** A produção industrial referente ao mês de Dezembro apresentou uma variação de -0,6% em comparação ao mês de Novembro, destacando que a variação anterior atingiu 3,1%.

## MERCADOS

### Petrolífero

**Brent:** -1,12% (66,86 USD/barril). A desvalorização das acções nas principais bolsas internacionais contribuiu para a redução do preço do crude.

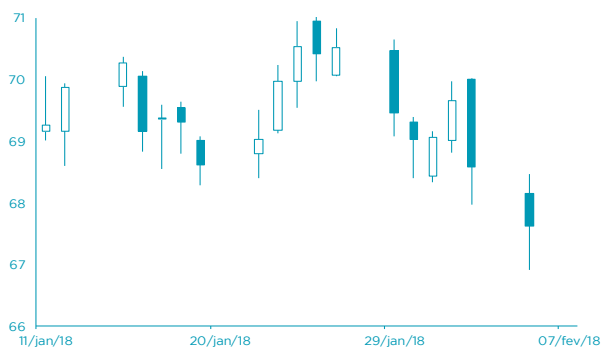

FONTE: Bloomberg

### Cambial

**EUR:** -0,31% (1,2391 USD). O euro foi influenciado pela volatilidade registada nos mercados financeiros, devido a expectativa de aumento da taxa de juro nos EUA.

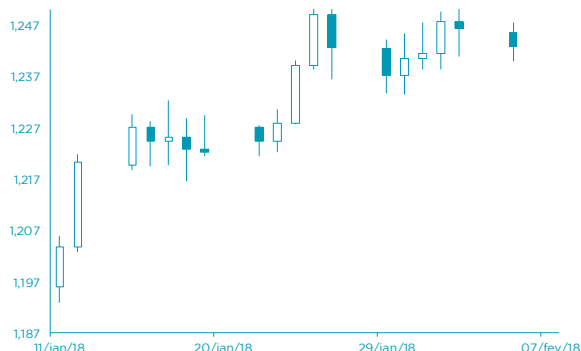

FONTE: Bloomberg

# AGENDA ECONÓMICA

País	Indicador Económico	Data/Hora (UTC)	Período	Última Informação	Expectativas Analistas
Alemanha	Produção industrial mensal ajust. sazonal	07/02/2018	Dezembro	3.4%	-0.7%
Alemanha	Produção industrial var. homóloga WDA	07/02/2018	Dezembro	5.6%	6.8%
França	Balança comercial	07/02/2018	Dezembro	-5692m	-4854m
França	Saldo da balança corrente	07/02/2018	Dezembro	-3.3b	--
Itália	Vendas a retalho var. mensal	07/02/2018	Dezembro	1.1%	-0.2%
Itália	Vendas a retalho var. homóloga	07/02/2018	Dezembro	1.4%	1.0%
EUA	Aplicações em hipotecas	07/02/2018	02 de Fevereiro	-2.6%	--

## YIELD DOS EUROBONDS AFRICANOS

País	Emissão	Maturidade	02/fev/18	26/jan/18	dez/17	nov/17	out/17
Angola	04/11/2015	12/11/2025	6,70	6,49	6,88	7,30	7,93
Angola	10/08/2012	17/08/2019	3,31	3,13	3,29	3,78	3,36
Quênia	16/06/2014	24/06/2019	3,73	3,45	3,51	3,79	3,79
Namíbia	22/10/2015	29/10/2025	4,95	4,80	4,90	5,01	4,96
Zâmbia	13/09/2012	20/09/2022	6,05	5,98	5,89	6,14	6,40
Nigéria	02/07/2013	12/07/2018	3,01	2,77	2,86	2,95	2,91
Gana	25/07/2013	08/07/2023	5,98	5,80	5,74	6,09	6,15

# INDICADORES DE MERCADO

Índices	Fecho	Variação			1 Ano	
		1 Dia	MTD	YTD	Max	Min
Dow Jones (EUA)	24.345,75	↓ -4,60	-4,73	-4,73	0,78	26.616,71
S&P 500 (EUA)	2.648,94	↓ -4,10	-4,56	-4,56	0,81	2.872,87
Nasdaq (EUA)	6.967,53	↓ -3,78	-3,99	-3,99	3,08	7.505,77
Dax 30 (Alemanha)	12.687,49	↓ -0,76	-6,04	-6,04	-4,06	13.596,89
FTSE 100 (Inglaterra)	7.334,98	↓ -1,46	-5,21	-5,21	-7,11	7.792,56
PSI20 (Portugal)	5.405,31	↓ -2,02	-5,95	-5,95	-1,15	5.793,38
Nikkei 225 (Japão)	21.610,24	↓ -4,73	-6,29	-6,29	-4,92	24.129,34
Bovespa (Brasil)	81.861,09	↓ -2,59	-1,20	-1,20	9,81	86.212,82
CSI 300 (China)	4.148,89	↓ -2,93	-4,86	-4,86	0,92	4.403,34
SA All Shares (África do Sul)	57.113,74	→ 0,00	-5,26	-5,26	-5,26	61.776,68
MSCI World (Global)	510,76	→ 0,00	-4,72	-4,72	-1,19	544,24
MSCI Emerging Markets	63.086,49	→ 0,00	-5,33	-5,33	1,04	65.823,05

Moedas	Fecho	Variação			1 Ano	
		1 Dia	MTD	YTD	Max	Min
USD Index	89,59	↑ 0,03	0,54	0,54	-2,72	102,26
EUR/USD	1,24	↓ -0,31	-0,25	-0,25	3,16	1,25
EUR/CHF	1,16	↓ -0,14	0,04	0,04	1,10	1,18
GBP/USD	1,40	↓ -0,53	-1,64	-1,64	3,24	1,43
USD/JPY	109,36	↓ -0,55	0,17	0,17	3,22	115,51
<b>Moedas emergentes</b>						
USD/ZAR	11,95	↓ -0,81	-0,60	-0,60	3,52	14,57
USD/CNY	6,29	↓ -0,03	0,48	0,48	3,96	6,92
USD/BRL	3,25	↑ 1,07	-1,47	-1,47	2,40	3,41
USD/AKZ	207,45	→ 0,00	0,96	0,96	-18,24	214,97
EUR/AKZ	257,07	↓ -0,34	-0,24	-0,24	-22,90	259,52

Commodities	Fecho	Variação			1 Ano	
		1 Dia	MTD	YTD	Max	Min
<b>Energia</b>						
WTI crude	63,39	↓ -1,18	-1,44	-1,44	5,59	66,66
Brent Crude	66,86	↓ -1,12	-2,43	-2,43	0,75	71,28
Gás natural	2,76	↑ 0,44	-7,85	-7,85	-5,02	3,61
<b>Metais Preciosos</b>						
Ouro	1.324,11	↓ -1,16	-1,14	-1,14	2,05	1.366,18
Prata	16,64	↓ -0,56	-3,55	-3,55	-1,26	18,66
<b>Outros</b>						
Alumínio	2.210,75	↑ 0,06	-2,08	-2,08	-3,69	2.256,70
Cobre	318,90	↓ -0,99	0,00	0,00	-3,18	332,20
Baltic dry Index	1.082,00	↓ -1,19	-4,95	-4,95	-19,84	1.743,00
<b>Commodities (CRY)</b>	195,67	↑ 0,00	-1,33	-1,33	0,45	201,19

Perfodo	Fecho	Variação			1 Ano	
		1 Dia	MTD	YTD	Max	Min
<b>EUA - Libor USD</b>						
3M	1,79	↑ 0,48	5,80	5,80	28,29	1,28
6M	1,43	↑ 0,39	1,02	1,02	8,77	1,45
12M	1,73	↑ 0,16	0,27	0,27	2,54	1,83
<b>Zona Euro - EURIBOR</b>						
3M	-0,33	→ 0,00	0,00	0,00	-3,14	-0,27
6M	-0,27	→ 0,00	-6,69	-6,69	-22,62	-0,16
12M	-0,15	↑ 1,32	-19,08	-19,08	-90,24	-0,03
<b>Angola - Luibor</b>						
O/n	23,67	→ 0,00	0,04	63,58	23,68	11,01
3M	21,14	↑ 0,57	5,79	29,62	21,18	12,55
6M	21,41	↑ 0,66	6,22	26,44	21,52	13,01
12M	23,03	↑ 0,61	4,66	26,60	23,03	13,85
<b>Taxas de Juro de Longo Prazo</b>						
EUA - Treasury 10 anos	2,45	↓ -1,87	0,10	0,46	2,64	1,32
ZONA EURO - Bond 10 anos	0,37	↑ 1,91	-19,95	67,79	0,50	-0,21