



## ESPAÇO ANGOLA

- O montante arrecadado com a exportação petrolífera durante o mês de Dezembro 2017 atingiu cerca de 153 mil milhões AOA, que corresponde a uma redução de 4% face ao início do ano em análise.
- A quantidade de notas e moedas em circulação ao longo do último mês de 2017 situou-se em 527,55 mil milhões AOA, um incremento de 4% em comparação ao período homólogo.

## ESPAÇO INTERNACIONAL

- **Zona Euro:** As vendas a retalho apuradas em Dezembro registaram aumento de 1,9% em comparação ao período homólogo, após revisão em alta para 3,9% referente a variação do mês anterior.
- **Reino Unido:** O índice PMI de serviços da Markit referente ao mês de Janeiro reduziu para 53 pontos, de 54,2 pontos registados no mês de Dezembro de 2017.

## MERCADOS

### Petrolífero

**Brent: -1,40% (67,62 USD/barril).** O aumento do número de perfurações para extração do crude nos EUA influenciou a cotação da matéria-prima.

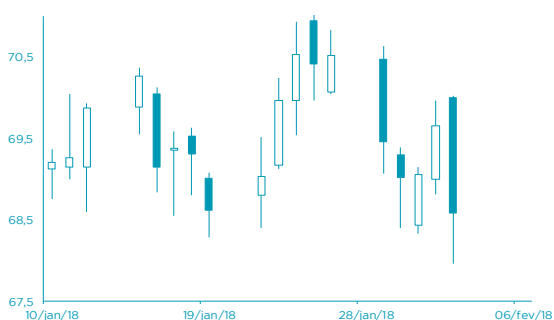

FONTE: Bloomberg

### Cambial

**EUR: -0,27% (1,2429 USD).** A perspectiva de aumentos da taxa de juro de referência nos EUA impulsionou a cotação do dólar.

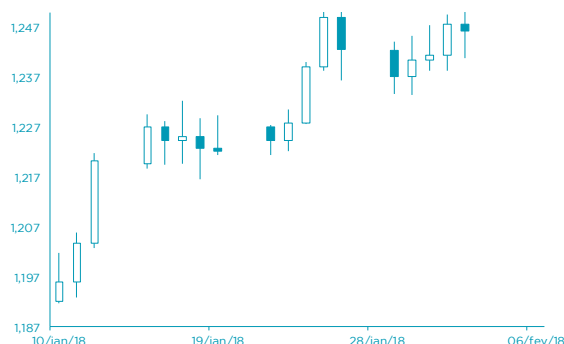

FONTE: Bloomberg

# AGENDA ECONÓMICA

País	Indicador Económico	Data/Hora (UTC)	Período	Última Informação	Expectativas Analistas
Alemanha	PMI Construção Markit	06/02/2018	Janeiro	53.7	--
Itália	PMI Retalho Markit	06/02/2018	Janeiro	49.5	--
Zona Euro	PMI Retalho Markit	06/02/2018	Janeiro	53.0	--
Alemanha	PMI Retalho Markit	06/02/2018	Janeiro	55.1	--
França	PMI Retalho Markit	06/02/2018	Janeiro	53.0	--
EUA	Balança comercial	06/02/2018	Dezembro	-\$50.5b	-\$52.1b
Alemanha	Produção industrial mensal ajust. sazonal	07/02/2018	Dezembro	3.4%	-0.7%

## YIELD DOS EUROBONDS AFRICANOS

País	Emissão	Maturidade	02/fev/18	26/jan/18	dez/17	nov/17	out/17
Angola	04/11/2015	12/11/2025	6,70	6,49	6,88	7,30	7,93
Angola	10/08/2012	17/08/2019	3,31	3,13	3,29	3,78	3,36
Quênia	16/06/2014	24/06/2019	3,73	3,45	3,51	3,79	3,79
Namíbia	22/10/2015	29/10/2025	4,95	4,80	4,90	5,01	4,96
Zâmbia	13/09/2012	20/09/2022	6,05	5,98	5,89	6,14	6,40
Nigéria	02/07/2013	12/07/2018	3,01	2,77	2,86	2,95	2,91
Gana	25/07/2013	08/07/2023	5,98	5,80	5,74	6,09	6,15

# INDICADORES DE MERCADO

Índices	Fecho	Variação			1 Ano	
		1 Dia	MTD	YTD	Max	Min
Dow Jones (EUA)	25.520,96	↓ -2,54	-6,90	-6,90	-1,51	26.616,71
S&P 500 (EUA)	2.762,13	↓ -2,12	-6,19	-6,19	-0,92	2.872,87
Nasdaq (EUA)	7.240,95	↓ -1,96	-5,99	-5,99	0,93	7.505,77
Dax 30 (Alemanha)	12.785,16	↓ -1,68	-3,81	-3,81	-1,78	13.596,89
FTSE 100 (Inglaterra)	7.443,43	↓ -0,63	-2,64	-2,64	-4,59	7.792,56
PSI20 (Portugal)	5.516,87	↓ -1,61	-4,56	-4,56	0,32	5.793,38
Nikkei 225 (Japão)	22.682,08	↓ -2,55	-6,44	-6,44	-5,07	24.129,34
Bovespa (Brasil)	84.041,34	↓ -1,70	-3,59	-3,59	7,15	86.212,82
CSI 300 (China)	4.274,15	↑ 0,07	-2,70	-2,70	3,21	4.403,34
SA All Shares (África do Sul)	58.656,82	→ 0,00	-4,02	-4,02	-4,02	61.776,68
MSCI World (Global)	526,79	→ 0,00	-4,61	-4,61	-1,08	544,24
MSCI Emerging Markets	64.074,81	→ 0,00	-2,91	-2,91	3,63	65.823,05

Moedas	Fecho	Variação			1 Ano	
		1 Dia	MTD	YTD	Max	Min
USD Index	89,55	↑ 0,40	0,54	0,54	-2,73	102,26
EUR/USD	1,24	↓ -0,27	-0,35	-0,35	3,06	1,25
EUR/CHF	1,16	↑ 0,22	0,40	0,40	1,46	1,18
GBP/USD	1,40	↓ -0,61	-1,57	-1,57	3,32	1,43
USD/JPY	109,96	↓ -0,19	0,50	0,50	3,56	115,51
<b>Moedas emergentes</b>						
USD/ZAR	12,04	↓ -0,36	-2,08	-2,08	1,98	14,57
USD/CNY	6,29	↓ -0,13	0,05	0,05	3,52	6,92
USD/BRL	3,22	↑ 1,55	-2,03	-2,03	1,82	3,41
USD/AKZ	207,45	→ 0,00	0,96	0,96	-18,24	214,97
EUR/AKZ	257,95	↓ -0,10	0,76	0,76	-22,13	259,52

Commodities	Fecho	Variação			1 Ano	
		1 Dia	MTD	YTD	Max	Min
<b>Energia</b>						
WTI crude	64,15	↓ -1,99	-1,92	-1,92	5,08	66,66
Brent Crude	67,62	↓ -1,40	-3,06	-3,06	0,10	71,28
Gás natural	2,75	↓ -3,48	-7,88	-7,88	-5,06	3,61
<b>Metais Preciosos</b>						
Ouro	1.339,68	↑ 0,51	-0,11	-0,11	3,12	1.366,18
Prata	16,74	↑ 0,83	-2,64	-2,64	-0,33	18,66
<b>Outros</b>						
Alumínio	2.209,50	↓ -0,69	-0,37	-0,37	-2,01	2.256,70
Cobre	322,10	↑ 1,05	-0,45	-0,45	-3,62	332,20
Baltic dry Index	1.095,00	↓ -1,71	-6,08	-6,08	-20,79	1.743,00
<b>Commodities (CRY)</b>	#N/A N/A	#VALOR!	-0,87	-0,87	0,93	201,19

Perfodo	Fecho	Variação			1 Ano	
		1 Dia	MTD	YTD	Max	Min
<b>EUA - Libor USD</b>						
3M	1,79	↑ 0,48	5,80	5,80	28,29	1,28
6M	1,43	↑ 0,39	1,02	1,02	8,77	1,45
12M	1,73	↑ 0,16	0,27	0,27	2,54	1,83
<b>Zona Euro - EURIBOR</b>						
3M	-0,33	→ 0,00	0,00	0,00	-3,14	-0,27
6M	-0,27	→ 0,00	-6,69	-6,69	-22,62	-0,16
12M	-0,15	↑ 1,32	-19,08	-19,08	-90,24	-0,03
<b>Angola - Luibor</b>						
O/n	23,67	→ 0,00	0,04	63,58	23,68	11,01
3M	21,14	↑ 0,57	5,79	29,62	21,18	12,55
6M	21,41	↑ 0,66	6,22	26,44	21,52	13,01
12M	23,03	↑ 0,61	4,66	26,60	23,03	13,85
<b>Taxas de Juro de Longo Prazo</b>						
EUA - Treasury 10 anos	2,45	↓ -1,87	0,10	0,46	2,64	1,32
ZONA EURO - Bond 10 anos	0,37	↑ 1,91	-19,95	67,79	0,50	-0,21