



ESPAÇO ANGOLA

- A oferta de moeda medida pelo agregado monetário M2 registou incremento de 2,01% ao longo do ano de 2017, inferior ao aumento apurado no período homólogo de 8,73%.
- O Banco Nacional de Angola vendeu durante o primeiro mês de 2018 cerca de 837,3 milhões EUR, que corresponde a um aumento de 36% face ao mês anterior.

ESPAÇO INTERNACIONAL

- **EUA:** A Reserva Federal decidiu manter inalterada a taxa de juro de referência, fixa em 1,5%, destacando que a reunião realizada representou a última sobre a presidência de Janet Yellen.
- **Matéria-prima:** Os analistas do Goldman Sachs estimam uma expansão do preço do petróleo acima dos 80 USD/barril em seis meses, sendo que no espaço de três meses poderá fixar-se em 75 USD/barril.

MERCADOS

Petrolífero

Brent: +0,87% (69,65 USD/barril). A previsão para a recuperação do preço do petróleo feita pelo Goldman Sachs, impulsionou a cotação da *commodity*.

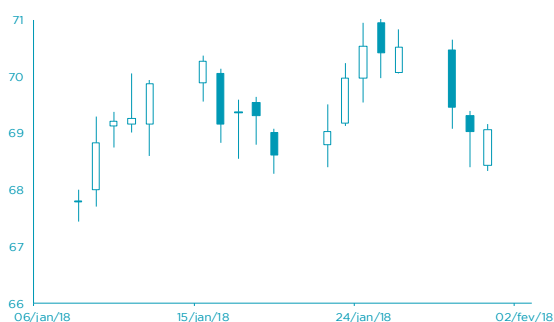

FONTE: Bloomberg

Cambial

EUR: +0,51% (1,2478 USD). A manutenção da taxa de juro nos EUA influenciou a cotação do dólar, beneficiando o euro.

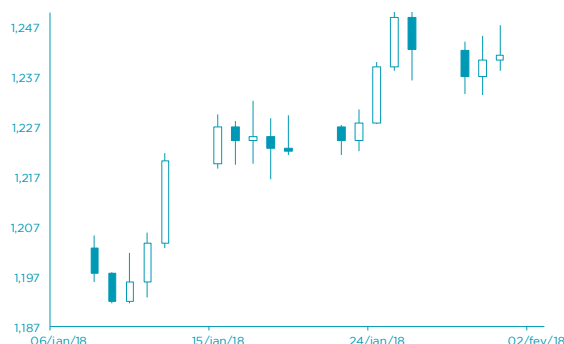

FONTE: Bloomberg

AGENDA ECONÓMICA

País	Indicador Económico	Data/Hora (UTC)	Período	Última Informação	Expectativas Analistas
EUA	Pedidos iniciais de subsídio de desemprego	01/02/2018	27 de Janeiro	233k	235k
Canadá	PMI Manufactureiro Markit	01/02/2018	Janeiro	54.7	--
EUA	PMI Manufactureiro Markit	01/02/2018	Janeiro F	55.5	55.5
Itália	Taxa de inflação hom. Harmonizada EU	02/02/2018	Janeiro P	1.0%	0.8%
EUA	Taxa de desemprego	02/02/2018	Janeiro	4.1%	4.1%
EUA	Confiança do consumidor Univ. Michigan	02/02/2018	Janeiro F	94.4	95.0
EUA	Encomenda de bens duráveis	02/02/2018	Dezembro F	2.9%	--

YIELD DOS EURO BONDS AFRICANOS

País	Emissão	Maturidade	26/jan/18	19/jan/18	dez/17	nov/17	out/17
Angola	04/11/2015	12/11/2025	6,49	6,56	6,88	7,30	7,93
Angola	10/08/2012	17/08/2019	3,13	3,26	3,29	3,78	3,36
Quênia	16/06/2014	24/06/2019	3,45	3,50	3,51	3,79	3,79
Namíbia	22/10/2015	29/10/2025	4,80	4,83	4,90	5,01	4,96
Zâmbia	13/09/2012	20/09/2022	5,98	5,99	5,89	6,14	6,40
Nigéria	02/07/2013	12/07/2018	2,77	2,78	2,86	2,95	2,91
Gana	25/07/2013	08/07/2023	5,80	5,78	5,74	6,09	6,15

INDICADORES DE MERCADO

Índices	Índices	Fecho	Variação			1 Ano		
			1 Dia	MTD	YTD	Max	Min	
Índices bolsistas	Dow Jones (EUA)	26.149,39	↑	0,28	0,14	0,14	5,94	26.616,71
	S&P 500 (EUA)	2.823,81	↑	0,05	-0,06	-0,06	5,55	2.872,87
	Nasdaq (EUA)	7.411,48	↑	0,12	-0,35	-0,35	6,99	7.505,77
	Dax 30 (Alemanha)	13.189,48	↓	-0,06	-1,41	-1,41	0,67	13.596,89
	FTSE 100 (Inglaterra)	7.533,55	↓	-0,72	-0,57	-0,57	-2,57	7.792,56
	PSI20 (Portugal)	5.663,44	↓	-0,51	-1,00	-1,00	4,06	5.793,38
	Nikkei 225 (Japão)	23.486,11	↑	1,68	0,76	0,76	2,24	24.129,34
	Bovespa (Brasil)	84.912,70	↑	0,51	0,69	0,69	11,90	86.212,82
	CSI 300 (China)	4.245,90	↓	-0,70	-0,30	-0,30	5,76	4.403,34
	SA All Shares (África do Sul)	59.506,12	→	0,00	-0,42	-0,42	-0,41	61.776,68
	MSCI World (Global)	535,44	→	0,00	-0,01	-0,01	3,70	544,24
	MSCI Emerging Markets	64.977,80	→	0,00	-0,43	-0,43	6,27	65.823,05

Taxa de câmbio	Moedas	Fecho	Variação			1 Ano			
			1 Dia	MTD	YTD	Max	Min		
Taxa de câmbio	USD Index	88,67	↓	-0,52	-0,43	-0,43	-3,66	102,26	
	EUR/USD	1,25	↑	0,51	0,61	0,61	4,05	1,25	
	EUR/CHF	1,16	↑	0,13	-0,05	-0,05	1,00	1,18	
	GBP/USD	1,42	↑	0,32	0,52	0,52	5,51	1,43	
	USD/JPY	109,57	↑	0,19	-0,38	-0,38	2,65	115,51	
	Moedas emergentes								
	USD/ZAR	11,86	↓	-0,23	-0,26	-0,26	3,88	14,57	
	USD/CNY	6,30	↑	0,12	0,09	0,09	3,56	6,92	
	USD/BRL	3,19	↑	0,20	0,55	0,55	4,50	3,41	
	USD/AKZ	206,81	↑	0,99	0,00	0,00	-19,02	214,97	
	EUR/AKZ	258,74	↑	0,25	-0,23	-0,23	-22,90	259,50	

Matérias-primas	Commodities	Fecho	Variação			1 Ano			
			1 Dia	MTD	YTD	Max	Min		
Matérias-primas	Energia								
	WTI crude	65,80	↑	1,65	2,15	2,15	9,43	66,66	
	Brent Crude	69,65	↑	0,87	1,20	1,20	4,50	71,28	
	Gás natural	2,86	↓	-4,64	-3,01	-3,01	-0,03	3,61	
	Metais Preciosos								
	Ouro	1.348,70	↑	0,26	0,19	0,19	3,43	1.366,18	
	Prata	17,24	↓	-0,60	-0,70	-0,70	1,66	18,66	
	Outros								
	Alumínio	2.219,00	↑	0,78	0,26	0,26	-1,39	2.256,70	
	Cobre	320,90	↑	0,42	1,33	1,33	-1,89	332,20	
	Baltic dry Index	1.152,00	↓	-3,27	-3,30	-3,30	-18,45	1.743,00	
	Commodities (CRY)	197,38	↓	-0,38	0,49	0,49	2,31	201,19	

Taxas de juro	Perfodo	Fecho	Variação			1 Ano			
			1 Dia	MTD	YTD	Max	Min		
Taxas de juro	EUA - Libor USD								
	3M	1,77	↑	0,48	5,80	5,80	28,29	1,28	
	6M	1,43	↑	0,39	1,02	1,02	8,77	1,45	
	12M	1,73	↑	0,16	0,27	0,27	2,54	1,83	
	Zona Euro - EURIBOR								
	3M	-0,33	→	0,00	0,00	0,00	-3,14	-0,27	
	6M	-0,27	→	0,00	-6,69	-6,69	-22,62	-0,16	
	12M	-0,15	↑	1,32	-19,08	-19,08	-90,24	-0,03	
	Angola - Luibor								
	O/n	23,67	→	0,00	0,04	63,58	23,68	11,01	
	3M	21,14	↑	0,57	5,79	29,62	21,18	12,55	
	6M	21,41	↑	0,66	6,22	26,44	21,52	13,01	
	12M	23,03	↑	0,61	4,66	26,60	23,03	13,85	
	Taxas de Juro de Longo Prazo								
	EUA - Treasury 10 anos	2,45	↓	-1,87	0,10	0,46	2,64	1,32	
	ZONA EURO - Bond 10 anos	0,37	↑	1,91	-19,95	67,79	0,50	-0,21	