



## ESPAÇO ANGOLA

- O montante de Reservas Internacionais Líquidas encerrou o ano de 2017 com uma redução de 32% quando comparado ao montante registado no início do ano, tendo fixado-se em 13,30 mil milhões USD.
- As reservas obrigatórias dos bancos comerciais junto do Banco Nacional de Angola registaram um incremento de 88% em Dezembro face ao mês anterior, situando-se em 891,50 mil milhões AOA.

## ESPAÇO INTERNACIONAL

- **Japão:** A produção industrial referente ao último mês de 2017 registou um aumento de 2,7%, após variação de 0,5% verificado no mês anterior.
- **África do Sul:** O saldo da balança comercial apurado no mês de Dezembro situou-se em 1,27 mil milhões USD, que corresponde a um aumento de 34% face ao mês de Novembro.

## MERCADOS

### Petrolífero

**Brent: -0,19% (69,02 USD/barril).** A confirmação de aumento das reserva de petróleo nos EUA influenciou a cotação do crude.

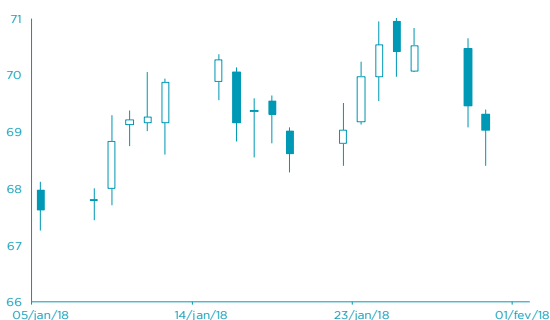

FONTE: Bloomberg

### Cambial

**EUR: +0,88% (1,2415 USD).** A valorização do euro poderá reflectir a expectativa dos investidores após discurso de Donald Trump.

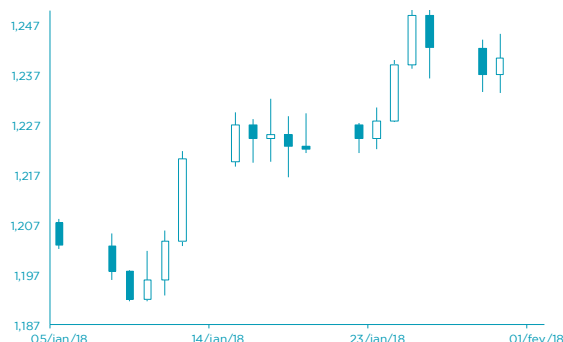

FONTE: Bloomberg

# AGENDA ECONÓMICA

País	Indicador Económico	Data/Hora (UTC)	Período	Última Informação	Expectativas Analistas
Japão	PMI Manufactureiro Nikkei	01/02/2018	Janeiro F	54.4	--
Rússia	PMI Manufactureiro Markit	01/02/2018	Janeiro	52.0	52.1
Itália	PMI Manufactureiro Markit	01/02/2018	Janeiro	57.4	57.4
França	PMI Manufactureiro Markit	01/02/2018	Janeiro F	58.1	58.1
Alemanha	PMI Manufactureiro Markit	01/02/2018	Janeiro F	61.2	61.2
Zona Euro	PMI Manufactureiro Markit	01/02/2018	Janeiro F	59.6	59.6
Reino Unido	PMI Manufactureiro Markit	01/02/2018	Janeiro	56.3	56.5

## YIELD DOS EUROBONDS AFRICANOS

País	Emissão	Maturidade	26/jan/18	19/jan/18	dez/17	nov/17	out/17
Angola	04/11/2015	12/11/2025	6,49	6,56	6,88	7,30	7,93
Angola	10/08/2012	17/08/2019	3,13	3,26	3,29	3,78	3,36
Quênia	16/06/2014	24/06/2019	3,45	3,50	3,51	3,79	3,79
Namíbia	22/10/2015	29/10/2025	4,80	4,83	4,90	5,01	4,96
Zâmbia	13/09/2012	20/09/2022	5,98	5,99	5,89	6,14	6,40
Nigéria	02/07/2013	12/07/2018	2,77	2,78	2,86	2,95	2,91
Gana	25/07/2013	08/07/2023	5,80	5,78	5,74	6,09	6,15

# INDICADORES DE MERCADO

Índices	Fecho	Variação			1 Ano	
		1 Dia	MTD	YTD	Max	Min
Dow Jones (EUA)	26.076,89	↓ -1,37	0,00	0,00	5,79	26.616,71
S&P 500 (EUA)	2.822,43	↓ -1,09	0,00	0,00	5,62	2.872,87
Nasdaq (EUA)	7.402,48	↓ -0,86	0,00	0,00	7,36	7.505,77
Dax 30 (Alemanha)	13.197,71	↓ -0,95	0,00	0,00	2,10	13.596,89
FTSE 100 (Inglaterra)	7.587,98	↓ -1,09	0,00	0,00	-2,01	7.792,56
PSI20 (Portugal)	5.692,40	↓ -0,66	0,00	0,00	5,11	5.793,38
Nikkei 225 (Japão)	23.098,29	↓ -0,83	1,68	1,68	3,17	24.129,34
Bovespa (Brasil)	84.482,46	↓ -0,25	0,00	0,00	11,14	86.212,82
CSI 300 (China)	4.275,90	↑ 0,47	-1,09	-1,09	4,93	4.403,34
SA All Shares (África do Sul)	59.546,23	→ 0,00	0,00	0,00	0,00	61.776,68
MSCI World (Global)	536,23	→ 0,00	0,00	0,00	3,71	544,24
MSCI Emerging Markets	64.792,38	→ 0,00	0,00	0,00	6,73	65.823,05

Moedas	Fecho	Variação			1 Ano	
		1 Dia	MTD	YTD	Max	Min
USD Index	89,13	↓ -0,03	0,12	0,12	-3,13	102,26
EUR/USD	1,24	↑ 0,08	-0,06	-0,06	3,35	1,25
EUR/CHF	1,16	↓ -0,16	0,07	0,07	1,12	1,18
GBP/USD	1,42	↑ 0,29	-0,08	-0,08	4,88	1,43
USD/JPY	109,36	↑ 0,49	-0,13	-0,13	2,91	115,51
<b>Moedas emergentes</b>						
USD/ZAR	11,89	↓ -0,79	-0,02	-0,02	4,14	14,57
USD/CNY	6,29	↓ -0,56	-0,09	-0,09	3,37	6,92
USD/BRL	3,18	↑ 0,81	0,00	0,00	3,92	3,41
USD/AKZ	206,81	↑ 0,99	0,00	0,00	-19,02	214,97
EUR/AKZ	258,09	↑ 1,47	0,07	0,07	-22,66	259,31

Commodities	Fecho	Variação			1 Ano	
		1 Dia	MTD	YTD	Max	Min
<b>Energia</b>						
WTI crude	64,73	↑ 0,36	0,05	0,05	7,18	66,66
Brent Crude	68,89	↓ -0,19	-0,16	-0,16	3,10	71,28
Gás natural	3,00	↓ -6,26	-1,34	-1,34	1,69	3,61
<b>Metais Preciosos</b>						
Ouro	1.345,15	↑ 0,50	-0,20	-0,20	3,02	1.366,18
Prata	17,34	↑ 1,17	-0,58	-0,58	1,78	18,66
<b>Outros</b>						
Alumínio	2.201,75	↓ -0,82	0,00	0,00	-1,64	2.256,70
Cobre	319,55	↑ 0,20	0,11	0,11	-3,08	332,20
Baltic dry Index	1.191,00	↓ -1,89	-3,27	-3,27	-15,67	1.743,00
<b>Commodities (CRY)</b>	198,14	↓ -0,70	0,00	0,00	1,81	201,19

Perfodo	Fecho	Variação			1 Ano	
		1 Dia	MTD	YTD	Max	Min
<b>EUA - Libor USD</b>						
3M	1,77	↑ 0,48	5,80	5,80	28,29	1,28
6M	1,43	↑ 0,39	1,02	1,02	8,77	1,45
12M	1,73	↑ 0,16	0,27	0,27	2,54	1,83
<b>Zona Euro - EURIBOR</b>						
3M	-0,33	→ 0,00	0,00	0,00	-3,14	-0,27
6M	-0,27	→ 0,00	-6,69	-6,69	-22,62	-0,16
12M	-0,15	↑ 1,32	-19,08	-19,08	-90,24	-0,03
<b>Angola - Luibor</b>						
O/n	23,67	→ 0,00	0,04	63,58	23,68	11,01
3M	21,14	↑ 0,57	5,79	29,62	21,18	12,55
6M	21,41	↑ 0,66	6,22	26,44	21,52	13,01
12M	23,03	↑ 0,61	4,66	26,60	23,03	13,85
<b>Taxas de Juro de Longo Prazo</b>						
EUA - Treasury 10 anos	2,45	↓ -1,87	0,10	0,46	2,64	1,32
ZONA EURO - Bond 10 anos	0,37	↑ 1,91	-19,95	67,79	0,50	-0,21