



ESPAÇO ANGOLA

- A primeira reunião de 2018 do Comité de Política Monetária do Banco Nacional de Angola realizada no dia 29 de Janeiro, culminou com a decisão de manutenção da taxa de juro Básica, fixa em 18%.
- O Ministério das Finanças está autorizado a recorrer à emissão de Obrigações do Tesouro para a amortização de dívida e financiamento de projectos durante o período compreendido entre o início do Ano Económico de 2018 e a aprovação do OGE 2018.

ESPAÇO INTERNACIONAL

- **Canadá:** A taxa de inflação referente ao mês de Dezembro de 2017 atingiu 1,9% face ao mesmo mês de 2016, correspondente a uma redução de 20 b.p. em relação ao mês de Novembro quando atingiu 2,1%.
- **Reino Unido:** O crescimento económico apurado no quarto trimestre de 2017 atingiu 1,5% em comparação ao período homólogo, que representa uma redução de 0,2 p.p. face ao trimestre anterior.

MERCADOS

Petrolífero

Brent: -1,50% (69,46 USD/barril). A possibilidade de aumento das reservas petrolíferas norte-americanas durante a semana transacta contribuiu para a cotação da matéria-prima.

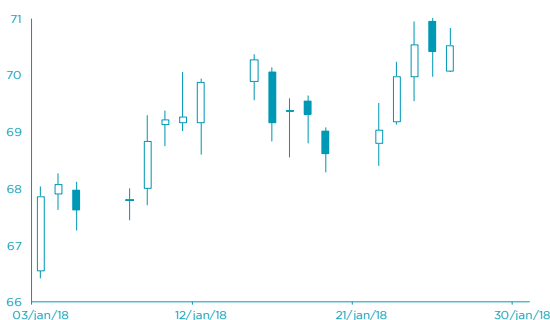

FONTE: Bloomberg

Cambial

EUR: -0,44% (1,2372 USD). A cotação do euro foi pressionada pelas divergências no BCE relativamente ao fim do programa de compra de activos.

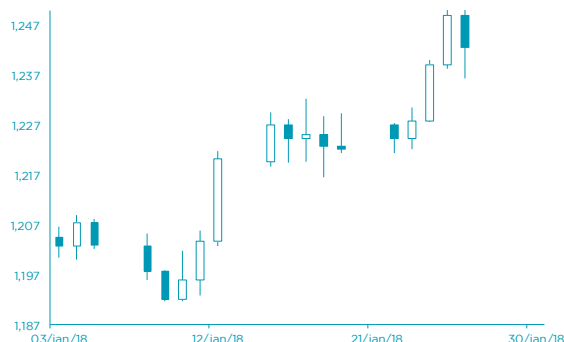

FONTE: Bloomberg

AGENDA ECONÓMICA

País	Indicador Económico	Data/Hora (UTC)	Periodo	Última Informação	Expectativas Analistas
Japão	Taxa de desemprego	30/01/2018	Dezembro	2.7%	2.7%
França	Produto Interno Bruto var. trimestral	30/01/2018	4 trim. A	0.6%	0.6%
Itália	Confiança manufactureira	30/01/2018	Janeiro	110.5	110.5
Itália	Índice de confiança do consumidor	30/01/2018	Janeiro	116.6	116.7
Zona Euro	PIB trim. Ajust. Sazonal	30/01/2018	4 trim. A	0.6%	0.6%
Zona Euro	PIB hom. Ajust. Sazonal	30/01/2018	4 trim. A	2.6%	2.7%
Alemanha	Taxa de inflação var. homóloga	30/01/2018	Janeiro P	1.7%	1.7%

YIELD DOS EUROBONDS AFRICANOS

País	Emissão	Maturidade	26/jan/18	19/jan/18	dez/17	nov/17	out/17
Angola	04/11/2015	12/11/2025	6,49	6,56	6,88	7,30	7,93
Angola	10/08/2012	17/08/2019	3,13	3,26	3,29	3,78	3,36
Quênia	16/06/2014	24/06/2019	3,45	3,50	3,51	3,79	3,79
Namíbia	22/10/2015	29/10/2025	4,80	4,83	4,90	5,01	4,96
Zâmbia	13/09/2012	20/09/2022	5,98	5,99	5,89	6,14	6,40
Nigéria	02/07/2013	12/07/2018	2,77	2,78	2,86	2,95	2,91
Gana	25/07/2013	08/07/2023	5,80	5,78	5,74	6,09	6,15

INDICADORES DE MERCADO

Índices	Fecho	Variação			1 Ano	
		1 Dia	MTD	YTD	Max	Min
Dow Jones (EUA)	26.616,71	↑ 0,85	6,96	6,96	6,96	26.616,71
S&P 500 (EUA)	2.872,87	↑ 1,18	6,73	6,73	6,73	2.872,87
Nasdaq (EUA)	7.505,77	↑ 1,28	8,16	8,16	8,16	7.505,77
Dax 30 (Alemanha)	13.340,17	↑ 0,31	3,15	3,15	3,15	13.596,89
FTSE 100 (Inglaterra)	7.665,54	↑ 0,65	-0,21	-0,21	-0,21	7.792,56
PSI20 (Portugal)	5.768,48	↑ 0,03	6,35	6,35	6,35	5.793,38
Nikkei 225 (Japão)	23.629,34	↓ -0,01	2,32	2,32	2,32	24.129,34
Bovespa (Brasil)	85.530,84	↑ 2,21	10,86	10,86	10,86	85.530,84
CSI 300 (China)	4.302,02	↓ -1,81	5,84	5,84	5,84	4.403,34
SA All Shares (África do Sul)	61.595,86	→ 0,00	2,19	2,19	2,19	61.776,68
MSCI World (Global)	544,24	→ 0,00	4,91	4,91	4,91	544,24
MSCI Emerging Markets	65.823,05	→ 0,00	7,93	7,93	7,93	65.823,05

Moedas	Fecho	Variação			1 Ano	
		1 Dia	MTD	YTD	Max	Min
USD Index	89,31	↑ 0,27	-2,89	-2,89	-2,89	102,26
EUR/USD	1,24	↓ -0,44	2,94	2,94	2,94	1,25
EUR/CHF	1,16	↓ -0,13	0,94	0,94	0,94	1,18
GBP/USD	1,41	↓ -0,64	3,83	3,83	3,83	1,43
USD/JPY	109,09	↑ 0,47	3,65	3,65	3,65	115,51
Moedas emergentes						
USD/ZAR	11,93	↑ 0,54	3,07	3,07	3,07	14,57
USD/CNY	6,34	↑ 0,19	2,73	2,73	2,73	6,92
USD/BRL	3,15	↓ -0,03	4,98	4,98	4,98	3,41
USD/AKZ	204,77	↑ 0,31	-15,10	-15,10	-15,10	214,97
EUR/AKZ	252,51	↑ 0,01	-21,28	-21,28	-21,28	258,15

Commodities	Fecho	Variação			1 Ano	
		1 Dia	MTD	YTD	Max	Min
Energia						
WTI crude	65,56	↓ -0,88	7,20	7,20	7,20	66,66
Brent Crude	69,46	↓ -1,50	2,99	2,99	2,99	71,28
Gás natural	3,17	↓ -0,25	10,63	10,63	10,63	3,61
Metais Preciosos						
Ouro	1.340,31	↓ -0,70	2,48	2,48	2,48	1.366,18
Prata	17,16	↓ -1,38	1,05	1,05	1,05	18,66
Outros						
Alumínio	2.253,25	↑ 0,74	-1,60	-1,60	-1,60	2.256,70
Cobre	319,40	↓ -0,16	-4,01	-4,01	-4,01	332,20
Baltic dry Index	1.219,00	↑ 0,16	-11,13	-11,13	-11,13	1.743,00
Commodities (CRY)	200,52	↑ 0,59	2,93	2,93	2,93	201,19

Perfodo	Fecho	Variação			1 Ano	
		1 Dia	MTD	YTD	Max	Min
EUA - Libor USD						
3M	1,76	↑ 0,48	5,80	5,80	28,29	1,28
6M	1,43	↑ 0,39	1,02	1,02	8,77	1,45
12M	1,73	↑ 0,16	0,27	0,27	2,54	1,83
Zona Euro - EURIBOR						
3M	-0,33	→ 0,00	0,00	0,00	-3,14	-0,27
6M	-0,27	→ 0,00	-6,69	-6,69	-22,62	-0,16
12M	-0,15	↑ 1,32	-19,08	-19,08	-90,24	-0,03
Angola - Luibor						
O/n	23,67	→ 0,00	0,04	63,58	23,68	11,01
3M	21,14	↑ 0,57	5,79	29,62	21,18	12,55
6M	21,41	↑ 0,66	6,22	26,44	21,52	13,01
12M	23,03	↑ 0,61	4,66	26,60	23,03	13,85
Taxas de Juro de Longo Prazo						
EUA - Treasury 10 anos	2,45	↓ -1,87	0,10	0,46	2,64	1,32
ZONA EURO - Bond 10 anos	0,37	↑ 1,91	-19,95	67,79	0,50	-0,21