



ESPAÇO ANGOLA

- O índice de produção industrial apurado ao longo do terceiro trimestre de 2017 fixou-se em 106,2 pontos que corresponde a uma redução de 2,3% face ao período homólogo.
- As operações de mercado aberto de absorção de liquidez realizadas durante o mês de Dezembro de 2017 atingiram 66,240 mil milhões AOA, um aumento de 45% em relação ao mês de Janeiro.

ESPAÇO INTERNACIONAL

- **EUA:** O *World Economic Outlook*, do Fundo Monetário Internacional divulgado no corrente mês aponta para um crescimento económico de 2,7% e 2,5% em 2018 e 2019, respectivamente.
- **Alemanha:** O índice de preços ao produtor referente ao mês de Dezembro registou um aumento de 2,3% em comparação ao período homólogo de 2016.

MERCADOS

Petrolífero

Brent: +0,61% (69,03 USD/barril). A garantia de manutenção de cortes de produção até final do corrente ano da OPEP e outros países impulsionou o preço da matéria-prima.

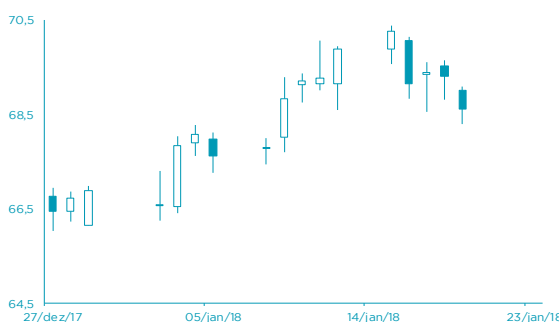

FONTE: Bloomberg

Cambial

EUR: +0,18% (1,2244 USD). O optimismo dos investidores relativamente ao fim das incertezas políticas na Alemanha beneficiou a cotação da moeda.

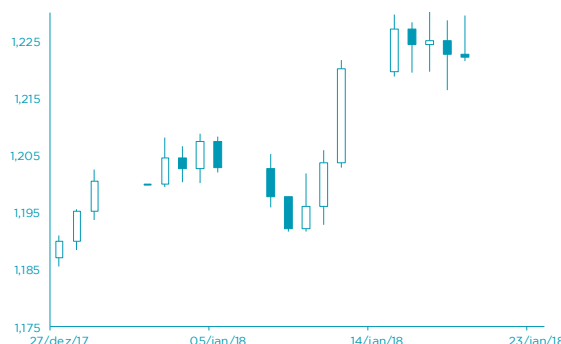

FONTE: Bloomberg

AGENDA ECONÓMICA

País	Indicador Económico	Data/Hora (UTC)	Período	Última Informação	Expectativas Analistas
Japão	Índice de toda actividade industrial var. mensal	23/01/2018	Novembro	0.3%	0.8%
Zona Euro	Confiança do consumidor	23/01/2018	Janeiro A	0.5	0.6
Japão	PMI Manufactureira Nikkei	24/01/2018	Janeiro P	54.0	--
França	PMI Manufactureira Markit	24/01/2018	Janeiro P	58.8	58.6
Alemanha	PMI Manufactureira Markit	24/01/2018	Janeiro P	63.3	63.0
Zona Euro	PMI Manufactureira Markit	24/01/2018	Janeiro P	60.6	60.3
Reino Unido	Varição de pedidos de subsídio de desemprego	24/01/2018	Dezembro	5.9k	--

YIELD DOS EUROBONDS AFRICANOS

País	Emissão	Maturidade	19/jan/18	12/jan/18	dez/17	nov/17	out/17
Angola	04/11/2015	12/11/2025	6,56	6,62	6,88	7,30	7,93
Angola	10/08/2012	17/08/2019	3,26	3,48	3,29	3,78	3,36
Quênia	16/06/2014	24/06/2019	3,50	3,46	3,51	3,79	3,79
Namíbia	22/10/2015	29/10/2025	4,83	4,70	4,90	5,01	4,96
Zâmbia	13/09/2012	20/09/2022	5,99	5,98	5,89	6,14	6,40
Nigéria	02/07/2013	12/07/2018	2,78	2,73	2,86	2,95	2,91
Gana	25/07/2013	08/07/2023	5,78	5,50	5,74	6,09	6,15

INDICADORES DE MERCADO

Índices	Fecho	Variação			1 Ano	
		1 Dia	MTD	YTD	Max	Min
Dow Jones (EUA)	26.071,72	↑ 0,21	6,05	6,05	6,05	26.215,23
S&P 500 (EUA)	2.810,30	↑ 0,44	5,96	5,96	5,96	2.833,03
Nasdaq (EUA)	7.336,38	↑ 0,55	7,31	7,31	7,31	7.408,03
Dax 30 (Alemanha)	13.434,45	↑ 1,15	4,23	4,23	4,23	13.525,56
FTSE 100 (Inglaterra)	7.730,79	↑ 0,39	0,36	0,36	0,36	7.792,56
PSI20 (Portugal)	5.689,05	↑ 0,31	6,62	6,62	6,62	5.749,16
Nikkei 225 (Japão)	23.816,33	↑ 0,03	5,97	5,97	5,97	24.129,34
Bovespa (Brasil)	81.219,50	↑ 0,32	6,90	6,90	6,90	81.675,42
CSI 300 (China)	4.336,60	↑ 1,19	8,61	8,61	8,61	4.377,78
SA All Shares (África do Sul)	60.912,88	→ 0,00	2,61	2,61	2,61	61.309,18
MSCI World (Global)	538,07	→ 0,00	4,77	4,77	4,77	540,94
MSCI Emerging Markets	64.177,02	→ 0,00	5,86	5,86	5,86	64.443,67

Moedas	Fecho	Variação			1 Ano	
		1 Dia	MTD	YTD	Max	Min
USD Index	90,40	↓ -0,19	-1,94	-1,94	-1,94	102,26
EUR/USD	1,22	↑ 0,18	2,09	2,09	2,09	1,23
EUR/CHF	1,18	↑ 0,11	-0,76	-0,76	-0,76	1,18
GBP/USD	1,40	↑ 0,72	3,49	3,49	3,49	1,40
USD/JPY	111,12	↑ 0,32	1,48	1,48	1,48	115,51
Moedas emergentes						
USD/ZAR	12,07	↓ -1,05	2,41	2,41	2,41	14,57
USD/CNY	6,41	↑ 0,02	1,69	1,69	1,69	6,92
USD/BRL	3,20	↓ -0,45	3,39	3,39	3,39	3,41
USD/AKZ	204,72	↓ -0,15	-17,28	-17,28	-17,28	214,97
EUR/AKZ	248,15	↑ 0,08	-19,68	-19,68	-19,68	251,66

Commodities	Fecho	Variação			1 Ano	
		1 Dia	MTD	YTD	Max	Min
Energia						
WTI crude	63,57	↑ 0,32	5,97	5,97	5,97	64,89
Brent Crude	69,03	↑ 0,61	3,86	3,86	3,86	70,37
Gás natural	3,22	↑ 1,22	10,26	10,26	10,26	3,74
Metais Preciosos						
Ouro	1.333,62	↑ 0,13	2,59	2,59	2,59	1.357,64
Prata	17,01	↓ -0,60	0,81	0,81	0,81	18,66
Outros						
Alumínio	2.218,50	↓ -1,11	-0,48	-0,48	-0,48	2.256,70
Cobre	319,85	↑ 0,35	-2,80	-2,80	-2,80	332,20
Baltic dry Index	1.125,00	↓ -1,23	-17,35	-17,35	-17,35	1.743,00
Commodities (CRY)	195,50	↓ -0,43	1,21	1,21	1,21	196,63

Perfodo	Fecho	Variação			1 Ano	
		1 Dia	MTD	YTD	Max	Min
EUA - Libor USD						
3M	1,74	↑ 0,48	5,80	5,80	28,29	1,28
6M	1,43	↑ 0,39	1,02	1,02	8,77	1,45
12M	1,73	↑ 0,16	0,27	0,27	2,54	1,83
Zona Euro - EURIBOR						
3M	-0,33	→ 0,00	0,00	0,00	-3,14	-0,27
6M	-0,27	→ 0,00	-6,69	-6,69	-22,62	-0,16
12M	-0,15	↑ 1,32	-19,08	-19,08	-90,24	-0,03
Angola - Luibor						
O/n	23,67	→ 0,00	0,04	63,58	23,68	11,01
3M	21,14	↑ 0,57	5,79	29,62	21,18	12,55
6M	21,41	↑ 0,66	6,22	26,44	21,52	13,01
12M	23,03	↑ 0,61	4,66	26,60	23,03	13,85
Taxas de Juro de Longo Prazo						
EUA - Treasury 10 anos	2,45	↓ -1,87	0,10	0,46	2,64	1,32
ZONA EURO - Bond 10 anos	0,37	↑ 1,91	-19,95	67,79	0,50	-0,21