



ESPAÇO ANGOLA

- A produção petrolífera, segundo as fontes secundárias, referente ao mês de Dezembro atingiu 1,633 milhões barris/dia que corresponde a um incremento de 44,8 mil barris/dia face ao mês anterior.
- As operações de cedência de liquidez entre os bancos comerciais ao longo do ano de 2017 situaram-se em 2.353,743 mil milhões AOA, um aumento de 83% em relação ao período anterior.

ESPAÇO INTERNACIONAL

- **China:** O crescimento económico apurado ao longo do quarto trimestre de 2017 fixou-se em 6,8% face ao período homólogo, o mesmo nível registado no trimestre anterior.
- **Japão:** A produção industrial registou aumento de 3,6% no mês de Novembro em comparação ao mesmo período de 2016, após expansão de 5,9% no mês de Outubro.

MERCADOS

Petrolífero

Brent: -0,10% (69,31 USD/barril). O aumento da produção petrolífera da OPEP em Dezembro impactou o preço do crude, tal como a possibilidade de aumento da oferta de produtores rivais.

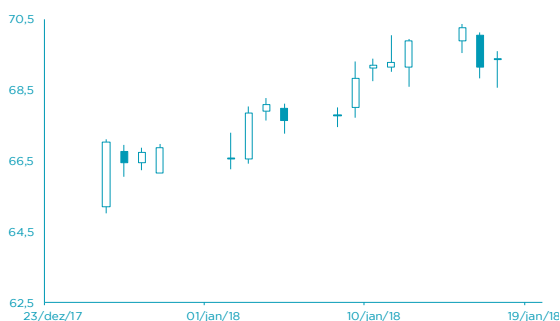

FONTE: Bloomberg

Cambial

EUR: -0,20% (1,2228 USD). A cotação do euro poderá reflectir a absorção do mercado relativamente as posições do BCE sobre a alteração da política monetária.

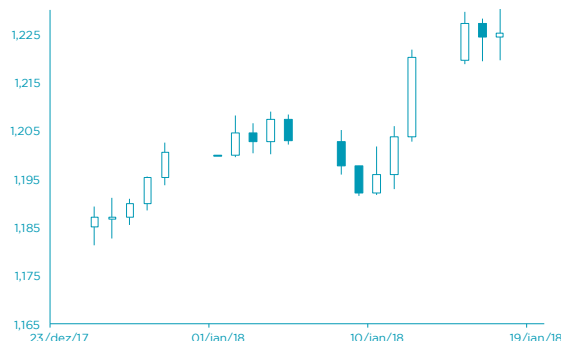

FONTE: Bloomberg

AGENDA ECONÓMICA

País	Indicador Económico	Data/Hora (UTC)	Período	Última Informação	Expectativas Analistas
EUA	Construção de novos imóveis	18/01/2018	Dezembro	1297k	1275k
EUA	Confiança do consumidor Bloomberg	18/01/2018	14 de Janeiro	53.5	--
Alemanha	Índice de preços ao produtor var. homólogo	19/01/2018	Dezembro	2.5%	2.3%
Reino Unido	Vendas a retalho mensal excl. combustíveis	19/01/2018	Dezembro	1.2%	-1.0%
Reino Unido	Vendas a retalho mensal incl. Automóveis	19/01/2018	Dezembro	1.1%	-0.9%
Canadá	Vendas manufactureira var. mensal	19/01/2018	Novembro	-0.4%	2.0%
EUA	Confiança do consumidor Univ. Michigan	19/01/2018	Janeiro P	95.9	97.0

YIELD DOS EUROBONDS AFRICANOS

País	Emissão	Maturidade	05/jan/18	29/dez/17	nov/17	out/17	set/17
Angola	04/11/2015	12/11/2025	6,64	6,88	7,30	7,93	8,21
Angola	10/08/2012	17/08/2019	3,47	3,29	3,78	3,36	3,52
Quênia	16/06/2014	24/06/2019	3,24	3,51	3,79	3,79	4,08
Namíbia	22/10/2015	29/10/2025	4,48	4,90	5,01	4,96	4,97
Zâmbia	13/09/2012	20/09/2022	5,64	5,89	6,14	6,40	6,43
Nigéria	02/07/2013	12/07/2018	2,62	2,86	2,95	2,91	3,24
Gana	25/07/2013	08/07/2023	5,22	5,74	6,09	6,15	6,55

INDICADORES DE MERCADO

Índices	Fecho	Variação			1 Ano	
		1 Dia	MTD	YTD	Max	Min
Dow Jones (EUA)	26.115,65	↑ 1,25	5,25	5,25	5,25	26.153,42
S&P 500 (EUA)	2.802,56	↑ 0,94	4,65	4,65	4,65	2.807,54
Nasdaq (EUA)	7.298,28	↑ 1,03	5,69	5,69	5,69	7.330,33
Dax 30 (Alemanha)	13.183,96	↓ -0,47	2,82	2,82	2,82	13.525,56
FTSE 100 (Inglaterra)	7.725,43	↓ -0,39	0,17	0,17	0,17	7.792,56
PSI20 (Portugal)	5.618,69	↑ 0,09	5,26	5,26	5,26	5.702,94
Nikkei 225 (Japão)	23.763,37	↓ -0,44	4,58	4,58	4,58	24.084,42
Bovespa (Brasil)	81.189,16	↑ 1,70	5,97	5,97	5,97	81.367,38
CSI 300 (China)	4.271,42	↑ 0,55	6,60	6,60	6,60	4.316,57
SA All Shares (África do Sul)	60.924,46	→ 0,00	2,38	2,38	2,38	104.919,60
MSCI World (Global)	536,25	→ 0,00	3,70	3,70	3,70	536,25
MSCI Emerging Markets	63.788,51	→ 0,00	5,06	5,06	5,06	63.961,33

Moedas	Fecho	Variação			1 Ano	
		1 Dia	MTD	YTD	Max	Min
USD Index	90,50	↓ -0,05	-1,93	-1,93	-1,93	102,26
EUR/USD	1,22	↓ -0,20	2,14	2,14	2,14	1,23
EUR/CHF	1,17	↓ -0,29	-0,29	-0,29	-0,29	1,18
GBP/USD	1,39	↑ 0,19	2,93	2,93	2,93	1,39
USD/JPY	110,96	↑ 0,17	1,65	1,65	1,65	115,51
Moedas emergentes						
USD/ZAR	12,14	↓ -0,90	2,22	2,22	2,22	14,57
USD/CNY	6,42	↓ -0,22	1,79	1,79	1,79	6,92
USD/BRL	3,22	↓ -0,06	3,16	3,16	3,16	3,41
USD/AKZ	203,81	↑ 11,42	-18,06	-18,06	-18,06	214,97
EUR/AKZ	248,22	↓ -0,24	-19,75	-19,75	-19,75	251,25

Commodities	Fecho	Variação			1 Ano	
		1 Dia	MTD	YTD	Max	Min
Energia						
WTI crude	63,95	↓ -0,03	4,53	4,53	4,53	64,89
Brent Crude	69,31	↓ -0,10	2,59	2,59	2,59	70,37
Gás natural	3,19	↓ -1,33	7,38	7,38	7,38	3,74
Metais Preciosos						
Ouro	1.327,12	↓ 0,00	2,27	2,27	2,27	1.357,64
Prata	16,96	↓ -0,23	0,64	0,64	0,64	18,66
Outros						
Alumínio	2.192,50	↑ 0,57	-0,55	-0,55	-0,55	2.256,00
Cobre	319,90	↑ 0,31	-2,70	-2,70	-2,70	332,20
Baltic dry Index	1.164,00	↓ -4,67	-16,62	-16,62	-16,62	1.743,00
Commodities (CRY)	196,40	↑ 0,67	1,28	1,28	1,28	196,57

Período	Fecho	Variação			1 Ano	
		1 Dia	MTD	YTD	Max	Min
EUA - Libor USD						
3M	1,73	↑ 0,48	5,80	5,80	28,29	1,28
6M	1,43	↑ 0,39	1,02	1,02	8,77	1,45
12M	1,73	↑ 0,16	0,27	0,27	2,54	1,83
Zona Euro - EURIBOR						
3M	-0,33	→ 0,00	0,00	0,00	-3,14	-0,27
6M	-0,27	→ 0,00	-6,69	-6,69	-22,62	-0,16
12M	-0,15	↑ 1,32	-19,08	-19,08	-90,24	-0,03
Angola - Luibor						
O/n	23,67	→ 0,00	0,04	63,58	23,68	11,01
3M	21,14	↑ 0,57	5,79	29,62	21,18	12,55
6M	21,41	↑ 0,66	6,22	26,44	21,52	13,01
12M	23,03	↑ 0,61	4,66	26,60	23,03	13,85
Taxas de Juro de Longo Prazo						
EUA - Treasury 10 anos	2,45	↓ -1,87	0,10	0,46	2,64	1,32
ZONA EURO - Bond 10 anos	0,37	↑ 1,91	-19,95	67,79	0,50	-0,21