



## ESPAÇO ANGOLA

- As estimativas de crescimento económico para 2018 e 2019 fixaram-se em 2,4% e 2,8%, segundo o relatório Perspectivas Económicas em África do Banco Africano de Desenvolvimento.
- O montante de divisas disponibilizadas ao longo do mês de Dezembro fixou-se em 617,253 milhões EUR, contribuindo para que o valor acumulado em 2017 atingisse 10,936 mil milhões EUR.

## ESPAÇO INTERNACIONAL

- **Canadá:** O Banco Central decidiu aumentar a taxa de juro de referência em 25 b.p., para 1,25%, na reunião do dia 17 de Janeiro .
- **África do Sul:** As vendas a retalho referentes ao mês de Novembro atingiram o nível mais elevado desde 2012, ao registar uma variação de 8,2% face ao período homólogo.

## MERCADOS

### Petrolífero

**Brent: +0,33% (69,38 USD/barril).** O optimismo relativamente ao cumprimento dos objectivos da OPEP durante o mês transacto contribuiu para o aumento do preço.

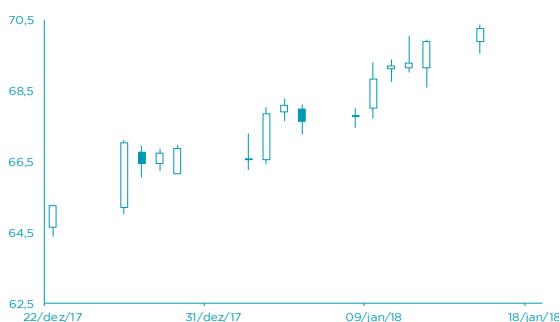

FONTE: Bloomberg

### Cambial

**EUR: +0,07% (1,2252 USD).** A alteração das expectativas da política monetária influenciou a cotação da moeda.

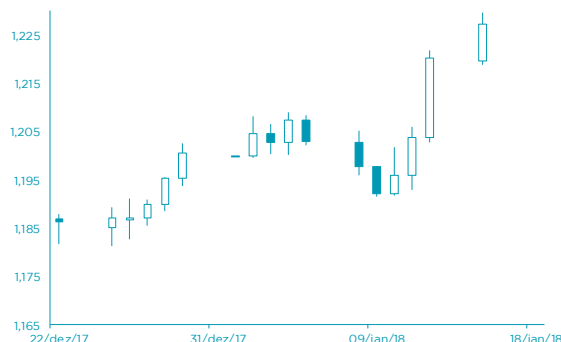

FONTE: Bloomberg

# AGENDA ECONÓMICA

País	Indicador Económico	Data/Hora (UTC)	Período	Última Informação	Expectativas Analistas
Japão	Produção Industrial var. mensal	18/01/2018	Novembro F	0.6%	--
Japão	Produção Industrial var. homóloga	18/01/2018	Novembro F	3.7%	--
Rússia	Reservas em ouro e divisas	18/01/2018	12 de Janeiro	432.6b	--
EUA	Pedidos iniciais de subsídio de desemprego	18/01/2018	13 de Janeiro	261k	250k
EUA	Construção de novos imóveis	18/01/2018	Dezembro	1297k	1275k
EUA	Confiança do consumidor Bloomberg	18/01/2018	14 de Janeiro	53.5	--
Alemanha	Índice de preços ao produtor var. homólogo	19/01/2018	Dezembro	2.5%	2.3%

## YIELD DOS EUROBONDS AFRICANOS

País	Emissão	Maturidade	05/jan/18	29/dez/17	nov/17	out/17	set/17
Angola	04/11/2015	12/11/2025	6,64	6,88	7,30	7,93	8,21
Angola	10/08/2012	17/08/2019	3,47	3,29	3,78	3,36	3,52
Quênia	16/06/2014	24/06/2019	3,24	3,51	3,79	3,79	4,08
Namíbia	22/10/2015	29/10/2025	4,48	4,90	5,01	4,96	4,97
Zâmbia	13/09/2012	20/09/2022	5,64	5,89	6,14	6,40	6,43
Nigéria	02/07/2013	12/07/2018	2,62	2,86	2,95	2,91	3,24
Gana	25/07/2013	08/07/2023	5,22	5,74	6,09	6,15	6,55

# INDICADORES DE MERCADO

Índices	Fecho	Variação			1 Ano	
		1 Dia	MTD	YTD	Max	Min
Dow Jones (EUA)	25.792,86	↓ -0,04	5,65	5,65	5,65	26.130,45
S&P 500 (EUA)	2.776,42	↓ -0,35	4,82	4,82	4,82	2.807,54
Nasdaq (EUA)	7.223,69	↓ -0,51	5,72	5,72	5,72	7.330,33
Dax 30 (Alemanha)	13.246,33	↑ 0,35	2,06	2,06	2,06	13.525,56
FTSE 100 (Inglaterra)	7.755,93	↓ -0,17	0,49	0,49	0,49	7.792,56
PSI20 (Portugal)	5.613,58	↓ -0,13	4,28	4,28	4,28	5.702,94
Nikkei 225 (Japão)	23.868,34	↓ -0,35	4,39	4,39	4,39	24.084,42
Bovespa (Brasil)	79.831,77	↑ 0,10	6,27	6,27	6,27	81.189,48
CSI 300 (China)	4.248,12	↓ -0,24	5,76	5,76	5,76	4.292,64
SA All Shares (África do Sul)	60.649,60	→ 0,00	2,39	2,39	2,39	61.309,18
MSCI World (Global)	533,63	→ 0,00	3,86	3,86	3,86	536,25
MSCI Emerging Markets	63.523,23	→ 0,00	4,78	4,78	4,78	63.788,51

Moedas	Fecho	Variação			1 Ano	
		1 Dia	MTD	YTD	Max	Min
USD Index	90,54	↑ 0,16	-1,48	-1,48	-1,48	102,26
EUR/USD	1,23	↑ 0,07	1,69	1,69	1,69	1,23
EUR/CHF	1,18	↓ -0,17	-0,55	-0,55	-0,55	1,18
GBP/USD	1,39	↑ 0,57	2,45	2,45	2,45	1,39
USD/JPY	110,77	↑ 0,04	1,33	1,33	1,33	115,62
<b>Moedas emergentes</b>						
USD/ZAR	12,25	↓ -0,11	0,66	0,66	0,66	14,57
USD/CNY	6,43	↓ -0,15	1,12	1,12	1,12	6,92
USD/BRL	3,22	↑ 0,27	2,80	2,80	2,80	3,41
USD/AKZ	182,92	↑ 0,13	-17,57	-17,57	-17,57	214,97
EUR/AKZ	248,83	↑ 11,66	-19,65	-19,65	-19,65	251,25

Commodities	Fecho	Variação			1 Ano	
		1 Dia	MTD	YTD	Max	Min
<b>Energia</b>						
WTI crude	63,97	↑ 0,38	5,91	5,91	5,91	64,89
Brent Crude	69,38	↑ 0,33	3,74	3,74	3,74	70,37
Gás natural	3,23	↑ 3,29	9,55	9,55	9,55	3,74
<b>Metais Preciosos</b>						
Ouro	1.327,15	↓ -0,84	1,94	1,94	1,94	1.357,64
Prata	17,00	↓ -1,13	0,61	0,61	0,61	18,66
<b>Outros</b>						
Alumínio	2.180,00	↓ -1,66	-2,81	-2,81	-2,81	2.256,00
Cobre	318,90	↓ -0,95	-3,21	-3,21	-3,21	332,20
Baltic dry Index	1.221,00	↓ -3,40	-14,79	-14,79	-14,79	1.743,00
<b>Commodities (CRY)</b>	195,11	↓ -0,48	1,31	1,31	1,31	196,54

Período	Fecho	Variação			1 Ano	
		1 Dia	MTD	YTD	Max	Min
<b>EUA - Libor USD</b>						
3M	1,73	↑ 0,48	5,80	5,80	28,29	1,28
6M	1,43	↑ 0,39	1,02	1,02	8,77	1,45
12M	1,73	↑ 0,16	0,27	0,27	2,54	1,83
<b>Zona Euro - EURIBOR</b>						
3M	-0,33	→ 0,00	0,00	0,00	-3,14	-0,27
6M	-0,27	→ 0,00	-6,69	-6,69	-22,62	-0,16
12M	-0,15	↑ 1,32	-19,08	-19,08	-90,24	-0,03
<b>Angola - Luibor</b>						
O/n	23,67	→ 0,00	0,04	63,58	23,68	11,01
3M	21,14	↑ 0,57	5,79	29,62	21,18	12,55
6M	21,41	↑ 0,66	6,22	26,44	21,52	13,01
12M	23,03	↑ 0,61	4,66	26,60	23,03	13,85
<b>Taxas de Juro de Longo Prazo</b>						
EUA - Treasury 10 anos	2,45	↓ -1,87	0,10	0,46	2,64	1,32
ZONA EURO - Bond 10 anos	0,37	↑ 1,91	-19,95	67,79	0,50	-0,21