



## ESPAÇO ANGOLA

- O índice de preços ao consumidor, em Luanda, encerrou o ano de 2017 com uma variação de 1,13% face ao mês de Novembro e de 26,26% em relação ao período homólogo de 2016.
- As relações comerciais entre Angola e a China poderão intensificar-se após ratificação do acordo de facilitação de vistos, sendo que a China destaca-se entre os principais parceiros comerciais do país.

## ESPAÇO INTERNACIONAL

- **EUA:** A taxa de inflação referente ao mês de Dezembro fixou-se em 2,1% em comparação ao mesmo período de 2016, uma ligeira redução face aos 2,2% apurados no mês de Novembro.
- **Japão:** A oferta de moeda medida pelo agregado monetário M2 aumentou 3,6% em Dezembro face ao período homólogo, que representa uma redução de 0,4 p.p. em relação ao mês anterior.

## MERCADOS

### Petrolífero

**Brent: +0,56% (70,26 USD/barril).** A expectativa dos investidores relativamente a divulgação da produção de crude da OPEP durante o mês de Dezembro impulsionou o preço da *commodity*.

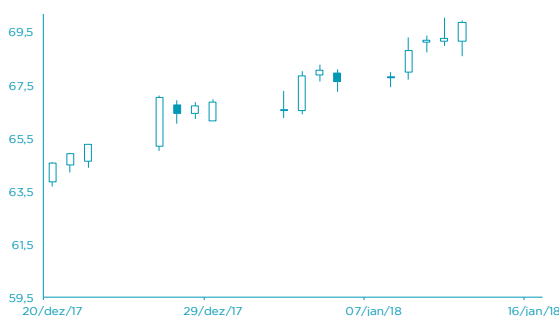

FONTE: Bloomberg

### Cambial

**EUR: +0,57% (1,2272 USD).** O euro continua em alta como reflexo da especulação em torno da possibilidade de antecipação da retirada dos estímulos à economia pelo BCE.

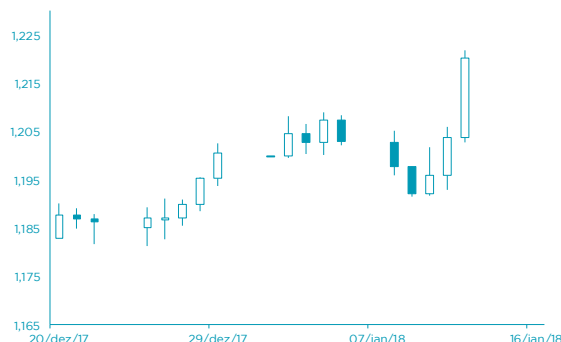

FONTE: Bloomberg

# AGENDA ECONÓMICA

| País        | Indicador Económico                        | Data/Hora (UTC) | Período    | Última Informação | Expectativas Analistas |
|-------------|--|-----------------|------------|-------------------|------------------------|
| Japão       | Índice de preços ao produtor var. homólogo | 16/01/2018      | Dezembro   | 3.5%              | 3.2%                   |
| Japão       | Índice da indústria terciária var. mensal  | 16/01/2018      | Novembro   | 0.3%              | 0.3%                   |
| Alemanha    | Taxa de inflação var. homóloga             | 16/01/2018      | Dezembro F | 1.7%              | 1.7%                   |
| Alemanha    | Taxa de inflação var. mensal               | 16/01/2018      | Dezembro F | 0.6%              | 0.6%                   |
| Itália      | Taxa de inflação hóm. harmonizada EU       | 16/01/2018      | Dezembro F | 1.0%              | 1.0%                   |
| Reino Unido | Taxa de inflação var. homóloga             | 16/01/2018      | Dezembro   | 3.1%              | 3.0%                   |
| Reino Unido | Taxa de inflação var. mensal               | 16/01/2018      | Dezembro   | 0.3%              | 0.4%                   |

## YIELD DOS EURO BONDS AFRICANOS

| País    | Emissão    | Maturidade | 05/jan/18 | 29/dez/17 | nov/17 | out/17 | set/17 |
|---------|------------|------------|-----------|-----------|--------|--------|--------|
| Angola  | 04/11/2015 | 12/11/2025 | 6,64      | 6,88      | 7,30   | 7,93   | 8,21   |
| Angola  | 10/08/2012 | 17/08/2019 | 3,47      | 3,29      | 3,78   | 3,36   | 3,52   |
| Quênia  | 16/06/2014 | 24/06/2019 | 3,24      | 3,51      | 3,79   | 3,79   | 4,08   |
| Namíbia | 22/10/2015 | 29/10/2025 | 4,48      | 4,90      | 5,01   | 4,96   | 4,97   |
| Zâmbia  | 13/09/2012 | 20/09/2022 | 5,64      | 5,89      | 6,14   | 6,40   | 6,43   |
| Nigéria | 02/07/2013 | 12/07/2018 | 2,62      | 2,86      | 2,95   | 2,91   | 3,24   |
| Gana    | 25/07/2013 | 08/07/2023 | 5,22      | 5,74      | 6,09   | 6,15   | 6,55   |

# INDICADORES DE MERCADO

| Índices           | Índices                       | Fecho     | Variação |      |      | 1 Ano |           |
|-------------------|-------------------------------|-----------|----------|------|------|-------|-----------|
|                   |                               |           | 1 Dia    | MTD  | YTD  | Max   | Min       |
|                   |                               |           |          |      |      |       |           |
| Índices bolsistas | Dow Jones (EUA)               | 25.574,73 | ↑ 0,81   | 4,39 | 4,39 | 4,39  | 25.810,43 |
|                   | S&P 500 (EUA)                 | 2.767,56  | ↑ 0,70   | 4,21 | 4,21 | 4,21  | 2.787,85  |
|                   | Nasdaq (EUA)                  | 7.211,78  | ↑ 0,81   | 5,18 | 5,18 | 5,18  | 7.265,26  |
|                   | Dax 30 (Alemanha)             | 13.245,03 | ↑ 0,32   | 2,19 | 2,19 | 2,19  | 13.525,56 |
|                   | FTSE 100 (Inglaterra)         | 7.778,64  | ↑ 0,20   | 1,06 | 1,06 | 1,06  | 7.792,56  |
|                   | PSI20 (Portugal)              | 5.623,41  | ↓ -0,37  | 4,32 | 4,32 | 4,32  | 5.702,94  |
|                   | Nikkei 225 (Japão)            | 23.714,88 | ↑ 0,26   | 5,21 | 5,21 | 5,21  | 23.962,07 |
|                   | Bovespa (Brasil)              | 79.349,12 | ↓ -0,02  | 4,39 | 4,39 | 4,39  | 79.846,66 |
|                   | CSI 300 (China)               | 4.225,24  | ↑ 0,01   | 5,15 | 5,15 | 5,15  | 4.262,93  |
|                   | SA All Shares (África do Sul) | 60.083,13 | → 0,00   | 1,24 | 1,24 | 1,24  | 61.298,60 |
|                   | MSCI World (Global)           | 534,32    | → 0,00   | 3,54 | 3,54 | 3,54  | 534,57    |
|                   | MSCI Emerging Markets         | 63.065,28 | → 0,00   | 3,56 | 3,56 | 3,56  | 63.065,28 |

| Taxa de câmbio | Moedas                   | Fecho  | Variação |        |        | 1 Ano  |        |  |
|----------------|--------------------------|--------|----------|--------|--------|--------|--------|--|
|                |                          |        | 1 Dia    | MTD    | YTD    | Max    | Min    |  |
|                |                          |        |          |        |        |        |        |  |
| Taxa de câmbio | USD Index                | 90,97  | ↑ 0,00   | -1,76  | -1,76  | -1,76  | 102,26 |  |
|                | EUR/USD                  | 1,23   | ↑ 0,57   | 2,18   | 2,18   | 2,18   | 1,23   |  |
|                | EUR/CHF                  | 1,18   | ↑ 0,09   | -1,00  | -1,00  | -1,00  | 1,18   |  |
|                | GBP/USD                  | 1,38   | ↑ 0,60   | 2,03   | 2,03   | 2,03   | 1,38   |  |
|                | USD/JPY                  | 110,43 | ↓ -0,57  | 1,64   | 1,64   | 1,64   | 115,62 |  |
|                | <b>Moedas emergentes</b> |        |          |        |        |        |        |  |
|                | USD/ZAR                  | 12,34  | ↓ -0,19  | 0,42   | 0,42   | 0,42   | 14,57  |  |
|                | USD/CNY                  | 6,44   | ↓ -0,49  | 1,14   | 1,14   | 1,14   | 6,92   |  |
|                | USD/BRL                  | 3,21   | ↓ -0,27  | 3,02   | 3,02   | 3,02   | 3,41   |  |
|                | USD/AKZ                  | 181,53 | ↓ -3,14  | -8,04  | -8,04  | -8,04  | 187,95 |  |
|                | EUR/AKZ                  | 223,08 | ↑ 0,10   | -10,67 | -10,67 | -10,67 | 226,27 |  |

| Matérias-primas          | Commodities             | Fecho    | Variação |       |       | 1 Ano  |          |
|--------------------------|-------------------------|----------|----------|-------|-------|--------|----------|
|                          |                         |          | 1 Dia    | MTD   | YTD   | Max    | Min      |
|                          |                         |          |          |       |       |        |          |
| Matérias-primas          | <b>Energia</b>          |          |          |       |       |        |          |
|                          | WTI crude               | 64,30    | ↑ 0,78   | 6,72  | 6,72  | 6,72   | 64,89    |
|                          | Brent Crude             | 70,26    | ↑ 0,56   | 4,70  | 4,70  | 4,70   | 70,37    |
|                          | Gás natural             | 3,20     | ↑ 3,76   | 5,66  | 5,66  | 5,66   | 3,74     |
|                          | <b>Metais Preciosos</b> |          |          |       |       |        |          |
|                          | Ouro                    | 1.340,06 | ↑ 0,16   | 2,89  | 2,89  | 2,89   | 1.357,64 |
|                          | Prata                   | 17,35    | ↑ 0,61   | 2,36  | 2,36  | 2,36   | 18,66    |
|                          | <b>Outros</b>           |          |          |       |       |        |          |
|                          | Alumínio                | 2.202,75 | ↑ 1,76   | -1,74 | -1,74 | -1,74  | 2.256,00 |
|                          | Cobre                   | 321,85   | ↓ -0,45  | -1,73 | -1,73 | -1,73  | 332,20   |
|                          | Baltic dry Index        | 1.279,00 | ↓ -1,84  | -7,47 | -7,47 | -7,47  | 1.743,00 |
| <b>Commodities (CRY)</b> | 195,16                  | ↑ 0,17   | 1,13     | 1,13  | 1,13  | 196,36 |          |

| Taxas de juro | Período                             | Fecho | Variação |        |        | 1 Ano  |       |
|---------------|-------------------------------------|-------|----------|--------|--------|--------|-------|
|               |                                     |       | 1 Dia    | MTD    | YTD    | Max    | Min   |
|               |                                     |       |          |        |        |        |       |
| Taxas de juro | <b>EUA - Libor USD</b>              |       |          |        |        |        |       |
|               | 3M                                  | 1,72  | ↑ 0,48   | 5,80   | 5,80   | 28,29  | 1,28  |
|               | 6M                                  | 1,43  | ↑ 0,39   | 1,02   | 1,02   | 8,77   | 1,45  |
|               | 12M                                 | 1,73  | ↑ 0,16   | 0,27   | 0,27   | 2,54   | 1,83  |
|               | <b>Zona Euro - EURIBOR</b>          |       |          |        |        |        |       |
|               | 3M                                  | -0,33 | → 0,00   | 0,00   | 0,00   | -3,14  | -0,27 |
|               | 6M                                  | -0,27 | → 0,00   | -6,69  | -6,69  | -22,62 | -0,16 |
|               | 12M                                 | -0,15 | ↑ 1,32   | -19,08 | -19,08 | -90,24 | -0,03 |
|               | <b>Angola - Luibor</b>              |       |          |        |        |        |       |
|               | O/n                                 | 23,67 | → 0,00   | 0,04   | 63,58  | 23,68  | 11,01 |
|               | 3M                                  | 21,14 | ↑ 0,57   | 5,79   | 29,62  | 21,18  | 12,55 |
|               | 6M                                  | 21,41 | ↑ 0,66   | 6,22   | 26,44  | 21,52  | 13,01 |
|               | 12M                                 | 23,03 | ↑ 0,61   | 4,66   | 26,60  | 23,03  | 13,85 |
|               | <b>Taxas de Juro de Longo Prazo</b> |       |          |        |        |        |       |
|               | EUA - Treasury 10 anos              | 2,45  | ↓ -1,87  | 0,10   | 0,46   | 2,64   | 1,32  |
|               | ZONA EURO - Bond 10 anos            | 0,37  | ↑ 1,91   | -19,95 | 67,79  | 0,50   | -0,21 |