



## ESPAÇO ANGOLA

- As negociações de títulos do tesouro realizadas no mercado secundário de dívida pública ao longo do quarto trimestre de 2017 resultaram em um montante de aproximadamente 527,209 mil milhões AOA.
- O sector florestal gerou 9 milhões USD de receitas para o Estado em 2017, com a superfície florestal a corresponder a 69,3 milhões de hectares, que representam cerca de 55,6% da superfície territorial.

## ESPAÇO INTERNACIONAL

- **Reino Unido:** A balança comercial referente ao mês de Novembro registou um saldo de -2,804 mil milhões GBP que corresponde a um aumento de 23,5% face ao mês anterior.
- **China:** O saldo comercial apurado no mês de Dezembro, resultante das trocas comerciais com o resto do mundo fixou-se em 54,69 mil milhões USD, um incremento de 40% face ao mês de Novembro.

## MERCADOS

### Petrolífero

**Brent: +0,09% (69,26 USD/barril).** O preço do crude segue em alta como reflexo da redução da produção petrolífera e descida das reservas de crude nos EUA.

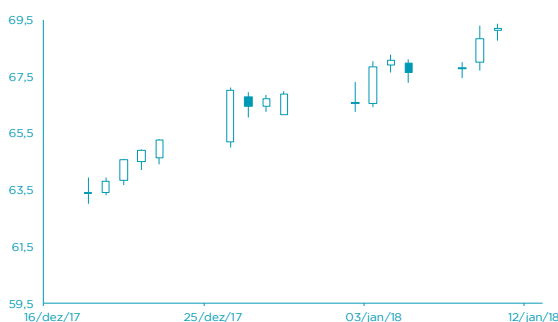

FONTE: Bloomberg

### Cambial

**EUR: +0,65% (1,2038 USD).** A possibilidade de retirada dos estímulos à economia, mais cedo do que previsto, impulsionou a moeda da Zona Euro.

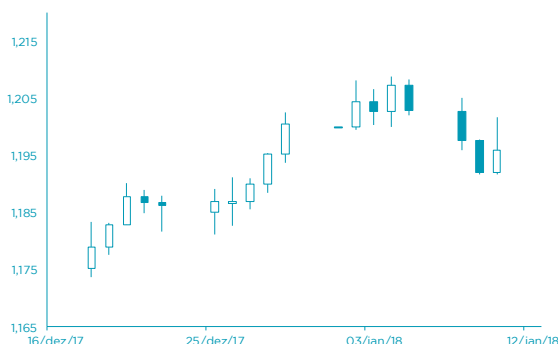

FONTE: Bloomberg

# AGENDA ECONÓMICA

País	Indicador Económico	Data/Hora (UTC)	Período	Última Informação	Expectativas Analistas
França	Taxa de inflação var. homóloga	12/01/2018	Dezembro F	1.2%	--
França	Taxa de inflação var.mensal	12/01/2018	Dezembro F	0.3%	--
França	Taxa de inflação mensal harm. EU	12/01/2018	Dezembro F	0.4%	--
Itália	Produção industrial var. mensal	12/01/2018	Novembro	0.5%	0.6%
Itália	Produção industrial homóloga WDA	12/01/2018	Novembro	3.1%	3.4%
EUA	Taxa de inflação var. mensal	12/01/2018	Dezembro	0.4%	0.1%
EUA	Taxa de inflação mensal excl. alimentos e energia	12/01/2018	Dezembro	0.1%	0.2%

## YIELD DOS EUROBONDS AFRICANOS

País	Emissão	Maturidade	05/jan/18	29/dez/17	nov/17	out/17	set/17
Angola	04/11/2015	12/11/2025	6,64	6,88	7,30	7,93	8,21
Angola	10/08/2012	17/08/2019	3,47	3,29	3,78	3,36	3,52
Quênia	16/06/2014	24/06/2019	3,24	3,51	3,79	3,79	4,08
Namíbia	22/10/2015	29/10/2025	4,48	4,90	5,01	4,96	4,97
Zâmbia	13/09/2012	20/09/2022	5,64	5,89	6,14	6,40	6,43
Nigéria	02/07/2013	12/07/2018	2,62	2,86	2,95	2,91	3,24
Gana	25/07/2013	08/07/2023	5,22	5,74	6,09	6,15	6,55

# INDICADORES DE MERCADO

Índices	Fecho	Variação			1 Ano	
		1 Dia	MTD	YTD	Max	Min
Dow Jones (EUA)	25.369,13	↓ -0,07	3,46	3,46	3,46	25.575,42
S&P 500 (EUA)	2.748,23	↓ -0,11	3,51	3,51	3,51	2.767,56
Nasdaq (EUA)	7.153,57	↓ -0,14	4,47	4,47	4,47	7.211,78
Dax 30 (Alemanha)	13.281,34	↓ -0,78	2,21	2,21	2,21	13.525,56
FTSE 100 (Inglaterra)	7.748,51	↑ 0,23	0,98	0,98	0,98	7.768,96
PSI20 (Portugal)	5.657,95	↑ 0,07	4,75	4,75	4,75	5.702,94
Nikkei 225 (Japão)	23.710,43	↓ -0,33	3,90	3,90	3,90	23.952,61
Bovespa (Brasil)	78.200,57	↓ -0,84	3,88	3,88	3,88	79.414,91
CSI 300 (China)	4.205,59	↓ -0,05	4,47	4,47	4,47	4.260,64
SA All Shares (África do Sul)	59.979,63	→ 0,00	0,17	0,17	0,17	61.298,60
MSCI World (Global)	530,22	→ 0,00	3,07	3,07	3,07	532,16
MSCI Emerging Markets	62.713,88	→ 0,00	2,88	2,88	2,88	63.061,77

Moedas	Fecho	Variação			1 Ano	
		1 Dia	MTD	YTD	Max	Min
USD Index	91,85	↓ -0,52	-0,29	-0,29	-0,29	102,26
EUR/USD	1,20	↑ 0,65	0,32	0,32	0,32	1,21
EUR/CHF	1,17	↑ 0,33	-0,52	-0,52	-0,52	1,18
GBP/USD	1,35	↑ 0,21	0,22	0,22	0,22	1,37
USD/JPY	111,35	↓ -0,13	1,29	1,29	1,29	115,62
<b>Moedas emergentes</b>						
USD/ZAR	12,43	↓ -0,18	-0,09	-0,09	-0,09	14,57
USD/CNY	6,51	↓ -0,03	0,42	0,42	0,42	6,92
USD/BRL	3,24	↓ -0,43	3,06	3,06	3,06	3,41
USD/AKZ	187,95	↑ 12,62	-10,36	-10,36	-10,36	187,95
EUR/AKZ	221,55	↑ 0,11	-9,94	-9,94	-9,94	223,27

Commodities	Fecho	Variação			1 Ano	
		1 Dia	MTD	YTD	Max	Min
<b>Energia</b>						
WTI crude	63,80	↑ 0,36	4,90	4,90	4,90	64,77
Brent Crude	69,26	↑ 0,09	3,30	3,30	3,30	70,05
Gás natural	3,08	↑ 6,13	5,76	5,76	5,76	3,74
<b>Metais Preciosos</b>						
Ouro	1.322,37	↑ 0,41	2,01	2,01	2,01	1.357,64
Prata	16,99	↑ 0,10	1,09	1,09	1,09	18,66
<b>Outros</b>						
Alumínio	2.167,25	↑ 1,53	-4,04	-4,04	-4,04	2.256,00
Cobre	323,30	↓ -0,08	-1,80	-1,80	-1,80	332,20
Baltic dry Index	1.366,00	↓ -2,08	-4,61	-4,61	-4,61	1.743,00
<b>Commodities (CRY)</b>	194,83	↑ 0,35	0,67	0,67	0,67	196,36

Perfodo	Fecho	Variação			1 Ano	
		1 Dia	MTD	YTD	Max	Min
<b>EUA - Libor USD</b>						
3M	1,70	↑ 0,48	5,80	5,80	28,29	1,28
6M	1,43	↑ 0,39	1,02	1,02	8,77	1,45
12M	1,73	↑ 0,16	0,27	0,27	2,54	1,83
<b>Zona Euro - EURIBOR</b>						
3M	-0,33	→ 0,00	0,00	0,00	-3,14	-0,27
6M	-0,27	→ 0,00	-6,69	-6,69	-22,62	-0,16
12M	-0,15	↑ 1,32	-19,08	-19,08	-90,24	-0,03
<b>Angola - Luibor</b>						
O/n	23,67	→ 0,00	0,04	63,58	23,68	11,01
3M	21,14	↑ 0,57	5,79	29,62	21,18	12,55
6M	21,41	↑ 0,66	6,22	26,44	21,52	13,01
12M	23,03	↑ 0,61	4,66	26,60	23,03	13,85
<b>Taxas de Juro de Longo Prazo</b>						
EUA - Treasury 10 anos	2,45	↓ -1,87	0,10	0,46	2,64	1,32
ZONA EURO - Bond 10 anos	0,37	↑ 1,91	-19,95	67,79	0,50	-0,21