



ESPAÇO ANGOLA

- O Banco Mundial reviu em alta de 0,9% para 1,6% a previsão de crescimento da economia angolana em 2018, de acordo com o *Global Economic Prospects* divulgado no mês corrente.
- A China destacou-se como principal parceiro comercial de Angola de Julho a Setembro, tendo a quota deste país asiático sobre as exportações e importações atingido 53% e 18%, respectivamente.

ESPAÇO INTERNACIONAL

- **Reino Unido:** A produção industrial aumentou 2,5% durante o mês de Novembro face ao mesmo período de 2016, uma ligeira redução em relação a variação de 4,3% apurada em Outubro.
- **China:** O índice de preços no consumidor referente ao mês de Dezembro registou uma variação de 1,8% em comparação ao período homólogo.

MERCADOS

Petrolífero

Brent: +0,55% (69,20 USD/barril). A redução da reserva petrolífera nos EUA, apesar de abaixo das estimativas, impulsionou a cotação do crude.

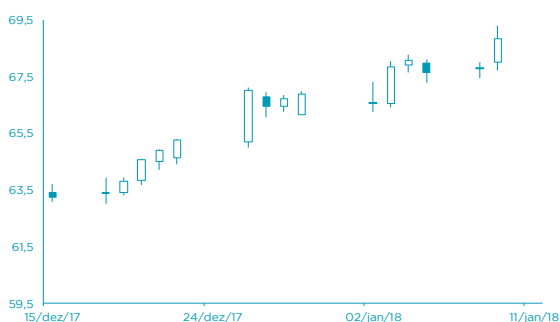

FONTE: Bloomberg

Cambial

EUR: +0,33% (1,196 USD). A divulgação da redução da atractividade da dívida norte-americana na China impactou a cotação do dólar.

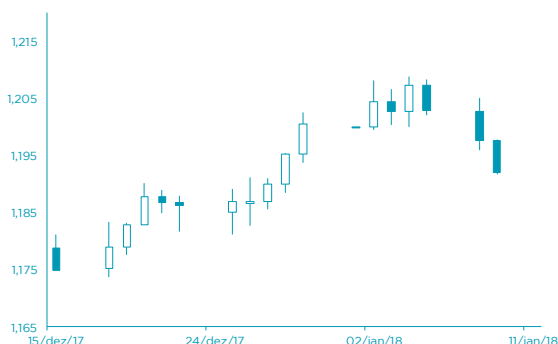

FONTE: Bloomberg

AGENDA ECONÓMICA

País	Indicador Económico	Data/Hora (UTC)	Período	Última Informação	Expectativas Analistas
Itália	Vendas a retalho var. mensal	11/01/2018	Novembro	-1.0%	1.0%
Itália	Vendas a retalho var. homóloga	11/01/2018	Novembro	-2.1%	1.2%
Zona Euro	Produção industrial mensal ajust. sazonal	11/01/2018	Novembro	0.2%	0.8%
Rússia	Reservas em ouro e dividas	11/01/2018	05 de Dezembro	432.0b	--
EUA	Pedidos iniciais de desemprego	11/01/2018	06 de Janeiro	250k	245k
EUA	Confiança do consumidor Bloomberg	11/01/2018	07 de Janeiro	51.8	--
Japão	Saldo da balança corrente	12/01/2018	Novembro	¥2176.4b	¥1836.1b

YIELD DOS EUROBONDS AFRICANOS

País	Emissão	Maturidade	05/jan/18	29/dez/17	nov/17	out/17	set/17
Angola	04/11/2015	12/11/2025	6,64	6,88	7,30	7,93	8,21
Angola	10/08/2012	17/08/2019	3,47	3,29	3,78	3,36	3,52
Quênia	16/06/2014	24/06/2019	3,24	3,51	3,79	3,79	4,08
Namíbia	22/10/2015	29/10/2025	4,48	4,90	5,01	4,96	4,97
Zâmbia	13/09/2012	20/09/2022	5,64	5,89	6,14	6,40	6,43
Nigéria	02/07/2013	12/07/2018	2,62	2,86	2,95	2,91	3,24
Gana	25/07/2013	08/07/2023	5,22	5,74	6,09	6,15	6,55

INDICADORES DE MERCADO

Índices	Fecho	Variação			1 Ano	
		1 Dia	MTD	YTD	Max	Min
Dow Jones (EUA)	25.385,80	↑ 0,41	2,63	2,63	2,63	25.439,78
S&P 500 (EUA)	2.751,29	↑ 0,13	2,79	2,79	2,79	2.759,14
Nasdaq (EUA)	7.163,58	↑ 0,09	3,62	3,62	3,62	7.181,14
Dax 30 (Alemanha)	13.385,59	↑ 0,13	2,82	2,82	2,82	13.525,56
FTSE 100 (Inglaterra)	7.731,02	↑ 0,45	0,79	0,79	0,79	7.756,11
PSI20 (Portugal)	5.654,24	↑ 0,15	5,00	5,00	5,00	5.702,94
Nikkei 225 (Japão)	23.788,20	↓ -0,26	4,15	4,15	4,15	23.952,61
Bovespa (Brasil)	78.863,54	↓ -0,65	2,35	2,35	2,35	79.414,91
CSI 300 (China)	4.207,81	↑ 0,44	4,38	4,38	4,38	4.260,64
SA All Shares (África do Sul)	60.113,65	→ 0,00	0,80	0,80	0,80	61.298,60
MSCI World (Global)	531,03	→ 0,00	2,69	2,69	2,69	531,03
MSCI Emerging Markets	63.052,85	→ 0,00	3,01	3,01	3,01	63.061,77

Moedas	Fecho	Variação			1 Ano	
		1 Dia	MTD	YTD	Max	Min
USD Index	92,33	↓ -0,21	0,33	0,33	0,33	102,95
EUR/USD	1,20	↑ 0,33	-0,49	-0,49	-0,49	1,21
EUR/CHF	1,17	↓ -0,15	0,02	0,02	0,02	1,18
GBP/USD	1,35	↓ -0,07	-0,13	-0,13	-0,13	1,37
USD/JPY	111,49	↓ -0,97	0,86	0,86	0,86	115,63
Moedas emergentes						
USD/ZAR	12,45	↑ 0,90	-0,34	-0,34	-0,34	14,57
USD/CNY	6,51	↓ -0,33	-0,08	-0,08	-0,08	6,92
USD/BRL	3,25	↑ 0,38	2,39	2,39	2,39	3,41
USD/AKZ	166,90	↓ -5,11	-10,62	-10,62	-10,62	187,95
EUR/AKZ	221,30	↑ 11,07	-9,85	-9,85	-9,85	223,27

Commodities	Fecho	Variação			1 Ano	
		1 Dia	MTD	YTD	Max	Min
Energia						
WTI crude	63,57	↑ 0,97	5,15	5,15	5,15	63,67
Brent Crude	69,20	↑ 0,55	3,39	3,39	3,39	69,37
Gás natural	2,91	↓ -0,58	-0,88	-0,88	-0,88	3,74
Metais Preciosos						
Ouro	1.316,92	↑ 0,32	1,19	1,19	1,19	1.357,64
Prata	16,97	↓ 0,00	0,47	0,47	0,47	18,66
Outros						
Alumínio	2.134,50	↓ -1,12	-3,93	-3,93	-3,93	2.256,00
Cobre	323,55	↑ 0,61	-1,50	-1,50	-1,50	332,20
Baltic dry Index	1.395,00	↑ 0,72	0,00	0,00	0,00	1.743,00
Commodities (CRY)	194,16	↑ 0,64	0,50	0,50	0,50	196,36

Perfodo	Fecho	Variação			1 Ano	
		1 Dia	MTD	YTD	Max	Min
EUA - Libor USD						
3M	1,71	↑ 0,48	5,80	5,80	28,29	1,28
6M	1,43	↑ 0,39	1,02	1,02	8,77	1,45
12M	1,73	↑ 0,16	0,27	0,27	2,54	1,83
Zona Euro - EURIBOR						
3M	-0,33	→ 0,00	0,00	0,00	-3,14	-0,27
6M	-0,27	→ 0,00	-6,69	-6,69	-22,62	-0,16
12M	-0,15	↑ 1,32	-19,08	-19,08	-90,24	-0,03
Angola - Luibor						
O/n	23,67	→ 0,00	0,04	63,58	23,68	11,01
3M	21,14	↑ 0,57	5,79	29,62	21,18	12,55
6M	21,41	↑ 0,66	6,22	26,44	21,52	13,01
12M	23,03	↑ 0,61	4,66	26,60	23,03	13,85
Taxas de Juro de Longo Prazo						
EUA - Treasury 10 anos	2,45	↓ -1,87	0,10	0,46	2,64	1,32
ZONA EURO - Bond 10 anos	0,37	↑ 1,91	-19,95	67,79	0,50	-0,21