



## ESPAÇO ANGOLA

- As trocas comerciais entre Angola e o resto do mundo ao longo do terceiro trimestre de 2017 resultaram em um superavit de 873,175 mil milhões AOA, um aumento de 7% face ao período anterior.
- A taxa câmbio média apurada na realização do primeiro leilão de venda de divisas de 2018 fixou-se em 221 AOA por cada unidade de euro, tendo o montante vendido fixado-se em 83,6 milhões EUR.

## ESPAÇO INTERNACIONAL

- **Zona Euro:** A taxa de desemprego referente ao mês de Novembro de 2017 situou-se em 8,7%, que corresponde ao nível mais baixo desde 2009, tal como, uma redução de 0,1 p.p. face ao mês anterior.
- **Alemanha:** O saldo da balança comercial atingiu 23,7 mil milhões EUR em Novembro, um incremento de 25,40% em relação ao mês de Outubro.

## MERCADOS

### Petrolífero

**Brent: +1,53% (68,82 USD/barril).** A expectativa relativamente a mais uma redução do *stock* de crude nos EUA durante a semana transacta impulsionou a cotação da matéria-prima.

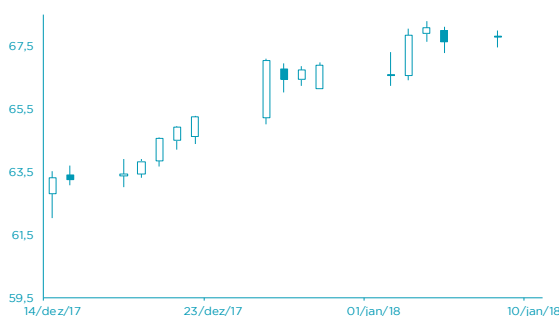

FONTE: Bloomberg

### Cambial

**EUR: -0,47% (1,1921 USD).** O euro reflecte o ajuste das expectativas dos investidores apesar do registo positivo do mercado laboral.

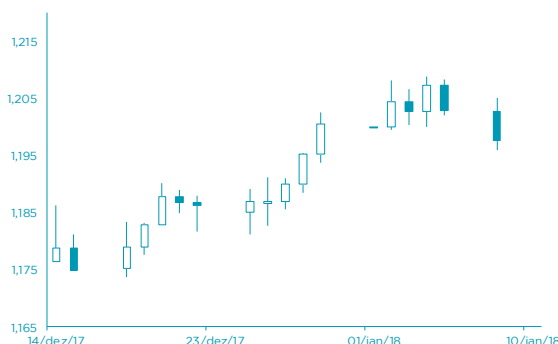

FONTE: Bloomberg

# AGENDA ECONÓMICA

País	Indicador Económico	Data/Hora (UTC)	Período	Última Informação	Expectativas Analistas
Reino Unido	Balança comercial	10/01/2018	Novembro	-£1405	-£1500
Reino Unido	Produção Industrial var. homóloga	10/01/2018	Novembro	3.6%	1.8%
EUA	Aplicações em hipotecas	10/01/2018	05 de Janeiro	0.7%	--
Rússia	Taxa de inflação var. homóloga	10/01/2018	Dezembro F	2.5%	--
Rússia	Taxa de inflação mensal Core	10/01/2018	Dezembro	0.2%	0.4%
Rússia	Taxa de inflação var. mensal	10/01/2018	Dezembro F	0.4%	--
EUA	índice de preços de importação var. mensal	10/01/2018	Dezembro	0.7%	0.4%

## YIELD DOS EUROBONDS AFRICANOS

País	Emissão	Maturidade	05/jan/18	29/dez/17	nov/17	out/17	set/17
Angola	04/11/2015	12/11/2025	6,64	6,88	7,30	7,93	8,21
Angola	10/08/2012	17/08/2019	3,47	3,29	3,78	3,36	3,52
Quênia	16/06/2014	24/06/2019	3,24	3,51	3,79	3,79	4,08
Namíbia	22/10/2015	29/10/2025	4,48	4,90	5,01	4,96	4,97
Zâmbia	13/09/2012	20/09/2022	5,64	5,89	6,14	6,40	6,43
Nigéria	02/07/2013	12/07/2018	2,62	2,86	2,95	2,91	3,24
Gana	25/07/2013	08/07/2023	5,22	5,74	6,09	6,15	6,55

# INDICADORES DE MERCADO

Índices	Fecho	Variação			1 Ano	
		1 Dia	MTD	YTD	Max	Min
Dow Jones (EUA)	25.283,00	↓ -0,05	2,70	2,70	2,70	25.439,78
S&P 500 (EUA)	2.747,71	↑ 0,17	2,91	2,91	2,91	2.759,14
Nasdaq (EUA)	7.157,39	↑ 0,29	3,77	3,77	3,77	7.181,14
Dax 30 (Alemanha)	13.367,78	↑ 0,36	3,62	3,62	3,62	13.525,56
FTSE 100 (Inglaterra)	7.696,51	↓ -0,36	0,56	0,56	0,56	7.733,39
PSI20 (Portugal)	5.645,53	↑ 0,53	4,93	4,93	4,93	5.702,94
Nikkei 225 (Japão)	23.849,99	↑ 0,57	4,49	4,49	4,49	23.952,61
Bovespa (Brasil)	79.378,53	↑ 0,39	3,22	3,22	3,22	79.414,91
CSI 300 (China)	4.189,30	↑ 0,70	4,01	4,01	4,01	4.260,64
SA All Shares (África do Sul)	60.038,39	→ 0,00	1,02	1,02	1,02	61.298,60
MSCI World (Global)	529,70	→ 0,00	2,85	2,85	2,85	531,03
MSCI Emerging Markets	63.061,77	→ 0,00	3,57	3,57	3,57	63.061,77

Moedas	Fecho	Variação			1 Ano	
		1 Dia	MTD	YTD	Max	Min
USD Index	92,53	↑ 0,18	0,43	0,43	0,43	102,95
EUR/USD	1,19	↓ -0,47	-0,62	-0,62	-0,62	1,21
EUR/CHF	1,17	↑ 0,24	-0,34	-0,34	-0,34	1,18
GBP/USD	1,35	↓ -0,24	0,03	0,03	0,03	1,37
USD/JPY	112,58	↓ -0,44	0,30	0,30	0,30	116,87
<b>Moedas emergentes</b>						
USD/ZAR	12,34	↓ -0,43	0,11	0,11	0,11	14,57
USD/CNY	6,53	↑ 0,46	-0,25	-0,25	-0,25	6,94
USD/BRL	3,24	↑ 0,23	1,95	1,95	1,95	3,41
USD/AKZ	175,89	↑ 5,23	0,66	0,66	0,66	176,10
EUR/AKZ	199,25	↑ 0,37	-0,01	-0,01	-0,01	202,25

Commodities	Fecho	Variação			1 Ano	
		1 Dia	MTD	YTD	Max	Min
<b>Energia</b>						
WTI crude	62,96	↑ 1,99	5,03	5,03	5,03	63,53
Brent Crude	68,82	↑ 1,53	3,41	3,41	3,41	69,29
Gás natural	2,92	↑ 3,10	0,85	0,85	0,85	3,74
<b>Metais Preciosos</b>						
Ouro	1.312,78	↓ -0,58	0,53	0,53	0,53	1.357,64
Prata	16,97	↓ -0,96	-0,12	-0,12	-0,12	18,66
<b>Outros</b>						
Alumínio	2.158,75	↓ -1,35	-5,39	-5,39	-5,39	2.256,00
Cobre	321,60	↓ -0,25	-2,18	-2,18	-2,18	332,20
Baltic dry Index	1.385,00	↑ 1,02	2,12	2,12	2,12	1.743,00
<b>Commodities (CRY)</b>	192,92	↓ -0,27	0,15	0,15	0,15	196,36

Perfodo	Fecho	Variação			1 Ano	
		1 Dia	MTD	YTD	Max	Min
<b>EUA - Libor USD</b>						
3M	1,70	↑ 0,48	5,80	5,80	28,29	1,28
6M	1,43	↑ 0,39	1,02	1,02	8,77	1,45
12M	1,73	↑ 0,16	0,27	0,27	2,54	1,83
<b>Zona Euro - EURIBOR</b>						
3M	-0,33	→ 0,00	0,00	0,00	-3,14	-0,27
6M	-0,27	→ 0,00	-6,69	-6,69	-22,62	-0,16
12M	-0,15	↑ 1,32	-19,08	-19,08	-90,24	-0,03
<b>Angola - Luibor</b>						
O/n	23,67	→ 0,00	0,04	63,58	23,68	11,01
3M	21,14	↑ 0,57	5,79	29,62	21,18	12,55
6M	21,41	↑ 0,66	6,22	26,44	21,52	13,01
12M	23,03	↑ 0,61	4,66	26,60	23,03	13,85
<b>Taxas de Juro de Longo Prazo</b>						
EUA - Treasury 10 anos	2,45	↓ -1,87	0,10	0,46	2,64	1,32
ZONA EURO - Bond 10 anos	0,37	↑ 1,91	-19,95	67,79	0,50	-0,21