



## ESPAÇO ANGOLA

- O Tesouro Nacional captou com a venda efectiva de dívida pública 971,67 mil milhões AOA no último trimestre de 2017, inferior ao montante de 1.015,76 mil milhões AOA previsto para o período.
- A taxa de câmbio de referência para a realização do primeiro leilão de divisas do corrente ano fixou-se em 200,94 AOA por cada unidade de euro, uma variação de 7,9%.

## ESPAÇO INTERNACIONAL

- **EUA:** A taxa de desemprego encerrou o ano de 2017 estável, fixa em 4,1%, o mesmo nível pelo terceiro mês consecutivo tal como o menor valor desde 2000.
- **Zona Euro:** A venda a retalho referente ao mês de Dezembro registou um aumento de 2,8% face ao período homólogo, após incremento de 0,2% no mês anterior.

## MERCADOS

### Petrolífero

**Brent: +0,24% (67,78 USD/barril).** A redução na exploração petrolífera nos EUA, associada as tensões no Irão, têm impulsionado a cotação da matéria-prima.

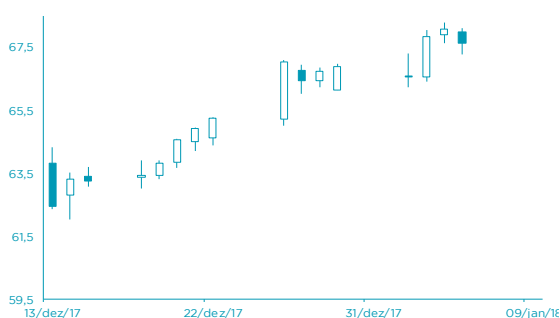

FONTE: Bloomberg

### Cambial

**EUR: -0,43% (1,1977 USD).** A valorização do dólar devido ao fortalecimento do mercado laboral influenciou a cotação do euro.

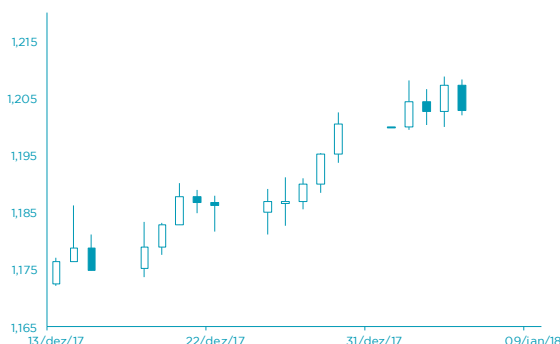

FONTE: Bloomberg

# AGENDA ECONÓMICA

País	Indicador Económico	Data/Hora (UTC)	Período	Última Informação	Expectativas Analistas
Alemanha	Produção industrial mensal ajust. sazonal	09/01/2018	Novembro	-1.4%	1.8%
Zona Euro	Taxa de desemprego	09/01/2018	Novembro	8.8%	8.7%
Canadá	Novos imóveis	09/01/2018	Dezembro	252.2k	215.0k
França	Produção industrial var. mensal	10/01/2018	Novembro	1.9%	-0.5%
França	Produção industrial var. homóloga	10/01/2018	Novembro	5.5%	2.8%
Reino Unido	Produção industrial var. mensal	10/01/2018	Novembro	0.0%	0.4%
Reino Unido	Produção Manufactureira var. mensal	10/01/2018	Novembro	0.1%	0.3%

## YIELD DOS EURO BONDS AFRICANOS

País	Emissão	Maturidade	05/jan/18	29/dez/17	nov/17	out/17	set/17
Angola	04/11/2015	12/11/2025	6,64	6,88	7,30	7,93	8,21
Angola	10/08/2012	17/08/2019	3,47	3,29	3,78	3,36	3,52
Quênia	16/06/2014	24/06/2019	3,24	3,51	3,79	3,79	4,08
Namíbia	22/10/2015	29/10/2025	4,48	4,90	5,01	4,96	4,97
Zâmbia	13/09/2012	20/09/2022	5,64	5,89	6,14	6,40	6,43
Nigéria	02/07/2013	12/07/2018	2,62	2,86	2,95	2,91	3,24
Gana	25/07/2013	08/07/2023	5,22	5,74	6,09	6,15	6,55

# INDICADORES DE MERCADO

Índices	Fecho	Variação			1 Ano	
		1 Dia	MTD	YTD	Max	Min
Dow Jones (EUA)	25.295,87	↑ 0,88	2,28	2,28	2,28	25.311,99
S&P 500 (EUA)	2.743,15	↑ 0,70	2,77	2,77	2,77	2.748,51
Nasdaq (EUA)	7.136,56	↑ 0,83	3,68	3,68	3,68	7.161,35
Dax 30 (Alemanha)	13.319,64	↑ 1,15	3,48	3,48	3,48	13.525,56
FTSE 100 (Inglaterra)	7.724,22	↑ 0,37	0,11	0,11	0,11	7.733,39
PSI20 (Portugal)	5.615,63	↓ -0,13	4,77	4,77	4,77	5.657,77
Nikkei 225 (Japão)	23.714,53	↑ 0,89	4,77	4,77	4,77	23.952,61
Bovespa (Brasil)	79.071,47	↑ 0,54	3,90	3,90	3,90	79.395,45
CSI 300 (China)	4.160,16	↑ 0,52	3,55	3,55	3,55	4.260,64
SA All Shares (África do Sul)	59.717,20	→ 0,00	0,90	0,90	0,90	61.298,60
MSCI World (Global)	529,03	→ 0,00	2,59	2,59	2,59	529,70
MSCI Emerging Markets	62.689,64	→ 0,00	3,59	3,59	3,59	63.061,77

Moedas	Fecho	Variação			1 Ano	
		1 Dia	MTD	YTD	Max	Min
USD Index	92,36	↑ 0,44	0,18	0,18	0,18	102,95
EUR/USD	1,20	↓ -0,43	-0,33	-0,33	-0,33	1,21
EUR/CHF	1,17	↓ -0,27	0,07	0,07	0,07	1,18
GBP/USD	1,36	↓ -0,09	0,46	0,46	0,46	1,37
USD/JPY	113,08	↑ 0,03	0,04	0,04	0,04	116,87
<b>Moedas emergentes</b>						
USD/ZAR	12,40	↑ 0,67	-0,12	-0,12	-0,12	14,57
USD/CNY	6,50	↑ 0,17	0,06	0,06	0,06	6,94
USD/BRL	3,23	↓ -0,05	2,34	2,34	2,34	3,41
USD/AKZ	167,15	→ 0,00	-4,49	-4,49	-4,49	176,10
EUR/AKZ	198,52	↓ -0,69	-0,26	-0,26	-0,26	202,25

Commodities	Fecho	Variação			1 Ano	
		1 Dia	MTD	YTD	Max	Min
<b>Energia</b>						
WTI crude	61,73	↑ 0,47	2,88	2,88	2,88	62,56
Brent Crude	67,78	↑ 0,24	1,90	1,90	1,90	68,29
Gás natural	2,84	↑ 1,43	-3,42	-3,42	-3,42	3,74
<b>Metais Preciosos</b>						
Ouro	1.320,47	↑ 0,08	1,23	1,23	1,23	1.357,64
Prata	17,14	↑ 0,02	1,01	1,01	1,01	18,66
<b>Outros</b>						
Alumínio	2.188,25	↓ -2,09	-4,31	-4,31	-4,31	2.256,00
Cobre	322,40	↓ -0,17	-1,80	-1,80	-1,80	332,20
Baltic dry Index	1.371,00	↑ 2,24	1,39	1,39	1,39	1.743,00
<b>Commodities (CRY)</b>	193,45	↓ -0,98	-0,49	-0,49	-0,49	196,36

Perfodo	Fecho	Variação			1 Ano	
		1 Dia	MTD	YTD	Max	Min
<b>EUA - Libor USD</b>						
3M	1,70	↑ 0,48	5,80	5,80	28,29	1,28
6M	1,43	↑ 0,39	1,02	1,02	8,77	1,45
12M	1,73	↑ 0,16	0,27	0,27	2,54	1,83
<b>Zona Euro - EURIBOR</b>						
3M	-0,33	→ 0,00	0,00	0,00	-3,14	-0,27
6M	-0,27	→ 0,00	-6,69	-6,69	-22,62	-0,16
12M	-0,15	↑ 1,32	-19,08	-19,08	-90,24	-0,03
<b>Angola - Luibor</b>						
O/n	23,67	→ 0,00	0,04	63,58	23,68	11,01
3M	21,14	↑ 0,57	5,79	29,62	21,18	12,55
6M	21,41	↑ 0,66	6,22	26,44	21,52	13,01
12M	23,03	↑ 0,61	4,66	26,60	23,03	13,85
<b>Taxas de Juro de Longo Prazo</b>						
EUA - Treasury 10 anos	2,45	↓ -1,87	0,10	0,46	2,64	1,32
ZONA EURO - Bond 10 anos	0,37	↑ 1,91	-19,95	67,79	0,50	-0,21