



## ESPAÇO ANGOLA

- O montante de dívida pública transacionada no mercado secundário ao longo do mês de Dezembro atingiu 131,262 mil milhões AOA , um incremento de 52% face ao mês anterior.
- O Banco Nacional de Angola pretende alterar o sistema de taxa de câmbio de fixo para flutuante, como resultado do Programa de Estabilização Macroeconómica do Governo para 2018.

## ESPAÇO INTERNACIONAL

- **Alemanha:** A taxa de desemprego referente ao mês de Dezembro manteve-se inalterada face ao mês anterior, fixa em 5,5%, o nível mais baixo desde o início de 1992.
- **Japão:** O índice PMI da Nikkei que avalia a actividade manufactureira atingiu o nível mais elevado dos últimos dois anos ao fixar-se em 54 pontos no mês de Dezembro.

## MERCADOS

### Petrolífero

**Brent: +1,91% (67,84 USD/barril).** A impulsionar o preço da matéria-prima esteve a possibilidade de uma redução dos inventários de crude norte-americanos.

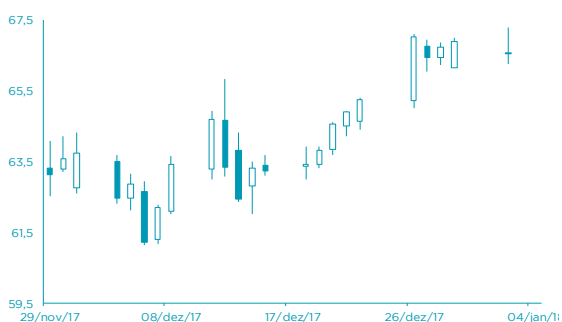

FONTE: Bloomberg

### Cambial

**EUR: -0,15% (1,2027 USD).** A divulgação da evolução positiva de indicadores do sector da construção nos EUA impulsionou a cotação do dólar.



FONTE: Bloomberg

# AGENDA ECONÓMICA

País	Indicador Económico	Data/Hora (UTC)	Período	Última Informação	Expectativas Analistas
Itália	PMI Composto Markit	04/01/2018	Dezembro	56.0	56.0
França	PMI Serviços Markit	04/01/2018	Dezembro F	59.4	59.4
França	PMI Composto Markit	04/01/2018	Dezembro F	60.0	60.0
Alemanha	PMI Serviços Markit	04/01/2018	Dezembro F	55.8	55.8
Alemanha	PMI Composto Markit	04/01/2018	Dezembro F	58.7	58.7
Zona Euro	PMI Composto Markit	04/01/2018	Dezembro F	58.0	58.0
Zona Euro	PMI Serviços Markit	04/01/2018	Dezembro F	56.5	56.5

## YIELD DOS EURO BONDS AFRICANOS

País	Emissão	Maturidade	29/dez/17	22/dez/17	nov/17	out/17	set/17
Angola	04/11/2015	12/11/2025	6,88	6,93	7,30	7,93	8,21
Angola	10/08/2012	17/08/2019	3,29	3,45	3,78	3,36	3,52
Quênia	16/06/2014	24/06/2019	3,51	3,60	3,79	3,79	4,08
Namíbia	22/10/2015	29/10/2025	4,90	4,94	5,01	4,96	4,97
Zâmbia	13/09/2012	20/09/2022	5,89	5,91	6,14	6,40	6,43
Nigéria	02/07/2013	12/07/2018	2,86	3,02	2,95	2,91	3,24
Gana	25/07/2013	08/07/2023	5,74	5,77	6,09	6,15	6,55

# INDICADORES DE MERCADO

Índices	Fecho	Variação				1 Ano	
		1 Dia	MTD	YTD	Max	Min	
Dow Jones (EUA)	24.824,01	↑ 0,42	0,82	0,82	0,82	24.941,92	
S&P 500 (EUA)	2.695,81	↑ 0,83	1,48	1,48	1,48	2.714,37	
Nasdaq (EUA)	7.006,90	↑ 1,50	2,35	2,35	2,35	7.069,15	
Dax 30 (Alemanha)	12.871,39	↓ -0,36	0,47	0,47	0,47	13.525,56	
FTSE 100 (Inglaterra)	7.648,10	↓ -0,52	-0,22	-0,22	-0,22	7.697,62	
PSI20 (Portugal)	5.469,60	↑ 1,51	2,78	2,78	2,78	5.549,14	
Nikkei 225 (Japão)	22.764,94	↓ -0,08	3,26	3,26	3,26	23.506,33	
Bovespa (Brasil)	77.891,04	↑ 1,95	2,09	2,09	2,09	78.413,89	
CSI 300 (China)	4.111,39	↑ 0,59	2,27	2,27	2,27	4.260,64	
SA All Shares (África do Sul)	59.731,16	→ 0,00	0,21	0,21	0,21	61.298,60	
MSCI World (Global)	518,74	→ 0,00	1,02	1,02	1,02	521,60	
MSCI Emerging Markets	61.663,94	→ 0,00	1,74	1,74	1,74	61.940,98	

Moedas	Fecho	Variação				1 Ano	
		1 Dia	MTD	YTD	Max	Min	
USD Index	92,16	↑ 0,32	-0,02	-0,02	-0,02	103,44	
EUR/USD	1,20	↓ -0,15	0,19	0,19	0,19	1,21	
EUR/CHF	1,17	↑ 0,28	-0,41	-0,41	-0,41	1,18	
GBP/USD	1,35	↓ -0,43	0,10	0,10	0,10	1,37	
USD/JPY	112,33	↑ 0,04	0,12	0,12	0,12	117,75	
<b>Moedas emergentes</b>							
USD/ZAR	12,36	↓ -0,83	0,04	0,04	0,04	14,57	
USD/CNY	6,50	↑ 0,15	0,02	0,02	0,02	6,94	
USD/BRL	3,26	↓ -1,54	2,30	2,30	2,30	3,41	
USD/AKZ	167,22	↓ -0,46	0,51	0,51	0,51	175,93	
EUR/AKZ	199,57	↓ -0,05	-0,05	-0,05	-0,05	202,25	

Commodities	Fecho	Variação				1 Ano	
		1 Dia	MTD	YTD	Max	Min	
<b>Energia</b>							
WTI crude	61,63	↑ 2,09	2,86	2,86	2,86	62,17	
Brent Crude	67,84	↑ 1,91	1,97	1,97	1,97	68,19	
Gás natural	3,01	↓ -1,57	3,56	3,56	3,56	3,74	
<b>Metais Preciosos</b>							
Ouro	1.313,20	↓ -0,33	0,56	0,56	0,56	1.357,64	
Prata	17,13	↓ -0,33	0,68	0,68	0,68	18,66	
<b>Outros</b>							
Alumínio	2.252,00	↓ -0,18	-1,93	-1,93	-1,93	2.256,00	
Cobre	325,75	↓ -0,63	-0,55	-0,55	-0,55	332,20	
Baltic dry Index	1.230,00	↓ -9,96	-7,61	-7,61	-7,61	1.743,00	
<b>Commodities (CRY)</b>	194,72	↑ 0,44	0,77	0,77	0,77	196,36	

Período	Fecho	Variação				1 Ano	
		1 Dia	MTD	YTD	Max	Min	
<b>EUA - Libor USD</b>							
3M	1,69	↑ 0,48	5,80	5,80	28,29	1,28	
6M	1,43	↑ 0,39	1,02	1,02	8,77	1,45	
12M	1,73	↑ 0,16	0,27	0,27	2,54	1,83	
<b>Zona Euro - EURIBOR</b>							
3M	-0,33	→ 0,00	0,00	0,00	-3,14	-0,27	
6M	-0,27	→ 0,00	-6,69	-6,69	-22,62	-0,16	
12M	-0,15	↑ 1,32	-19,08	-19,08	-90,24	-0,03	
<b>Angola - Luibor</b>							
O/n	23,67	→ 0,00	0,04	63,58	23,68	11,01	
3M	21,14	↑ 0,57	5,79	29,62	21,18	12,55	
6M	21,41	↑ 0,66	6,22	26,44	21,52	13,01	
12M	23,03	↑ 0,61	4,66	26,60	23,03	13,85	
<b>Taxas de Juro de Longo Prazo</b>							
EUA - Treasury 10 anos	2,45	↓ -1,87	0,10	0,46	2,64	1,32	
ZONA EURO - Bond 10 anos	0,37	↑ 1,91	-19,95	67,79	0,50	-0,21	