

## ESPAÇO ANGOLA

- **O rácio de crédito mal parado sobre o crédito total situou-se em 26,7% em Novembro.** O nível representa uma redução de 0,32 p.p. face ao período anterior, e poderá reflectir o agravamento das condições de acesso ao crédito, com impacto na melhoria dos balanços das instituições bancárias e na qualidade do crédito disponibilizado à economia.
- **O montante de dívida pública negociado no mercado secundário atingiu 71.053 milhões AOA, em Dezembro de 2018.** O valor representa uma redução mensal de 8% e poderá reflectir os ajustes operacionais no ambiente bilateral em favor do multilateral, com efeitos no aprofundamento do mercado.

## ESPAÇO INTERNACIONAL

### EUA

- **O sector privado criou cerca de 271 mil novos postos de trabalho ao longo do mês de Dezembro.** O incremento de 73% face ao período anterior reflecte a dinâmica da economia norte-americana no período em referência, o que poderá impulsionar as despesas das famílias com impactos no crescimento da economia dos EUA e nas exportações de Angola.

## MERCADOS

### Petrolífero

**Brent: +1,89% (55,95 USD/barril).** O optimismo dos investidores em relação a redução da produção de crude favoreceu a cotação da matéria-prima.

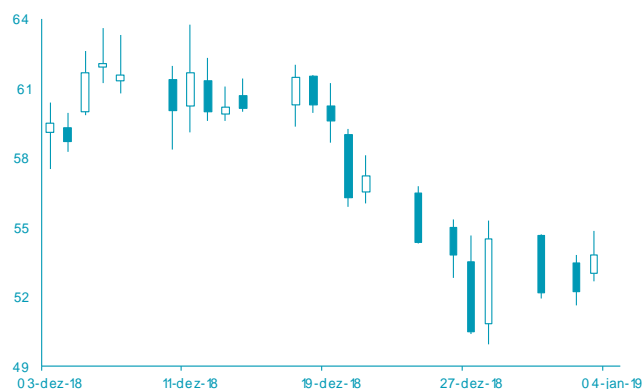

FONTE: Bloomberg

### Cambial

**EUR: +0,56% (1,1399 USD).** O receio dos investidores sobre as vendas da Apple pressionou a cotação do dólar e favoreceu o euro.

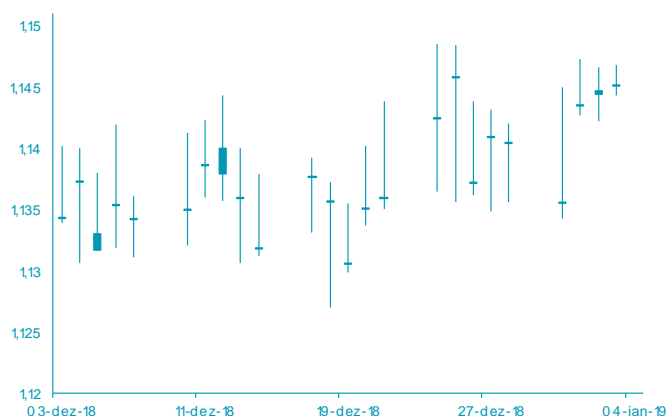

FONTE: Bloomberg

# AGENDA ECONÓMICA

País	Indicador Económico	Data/ Hora (UTC)	Periodo	Última Informação	Expectativas Analistas
Reino Unido	Oferta monetária M4 var. homóloga	04-01-2019	Novembro	1.0%	--
Itália	Índice de Preços ao Consumidor harm. var. homóloga	04-01-2019	Dezembro F	1.6%	1.4%
Zona Euro	Índice de Preços ao Produtor var. homóloga	04-01-2019	Novembro	4.9%	4.2%
Zona Euro	Índice de Preços ao Produtor var. mensal	04-01-2019	Novembro	0.8%	-0.2%
Canadá	Taxa de desemprego	04-01-2019	Dezembro	5.6%	5.7%
EUA	Taxa de desemprego	04-01-2019	Dezembro	3.7%	3.7%
EUA	Taxa de desemprego	04-01-2019	Dezembro	7.6%	--

## YIELD DOS EUROBONDS AFRICANOS (%)

País	Emissão	Maturidade	28/dez/18	21/dez/18	out/18	set/18	ago/18
Angola	04/11/2015	12/11/2025	8,36	8,33	7,52	7,02	7,54
Angola	02/05/2018	05/09/2028	9,07	9,01	8,20	7,73	8,28
Angola	02/05/2018	05/08/2048	9,98	9,91	9,28	8,82	9,29
Egipto	13/02/2018	21/02/2028	8,20	8,22	7,80	7,18	7,47
Senegal	06/03/2018	13/03/2048	8,30	8,30	8,34	7,66	8,02
Nigéria	15/02/2018	23/02/2038	9,06	9,02	8,73	7,87	8,43
Quênia	21/02/2018	28/02/2028	8,91	8,87	8,09	7,58	7,85

**Nota:** Os Eurobonds foram emitidos em dólares.

# INDICADORES DE MERCADO

Índices	Fecho	Variação (%)			1 Ano	
		1 Dia	MTD	YTD	Max	Min
Dow Jones (EUA)	23.346,24	↑ 0,08	-2,75	-2,75	26.951,81	21.712,53
S&P 500 (EUA)	2.510,03	↑ 0,13	-2,35	-2,35	2.940,91	2.346,58
Nasdaq (EUA)	6.665,94	↑ 0,46	-2,59	-2,59	8.133,30	6.190,17
Dax 30 (Alemanha)	10.580,19	↑ 0,20	-1,35	-1,35	13.596,89	10.279,20
FTSE 100 (Inglaterra)	6.734,23	↑ 0,09	-0,53	-0,53	7.903,50	6.536,53
PSI20 (Portugal)	4.740,85	↑ 0,20	0,31	0,31	5.801,45	4.551,84
Nikkei 225 (Japão)	20.014,77	↓ -0,31	-2,26	-2,26	24.448,07	18.948,58
Bovespa (Brasil)	91012,31	↑ 3,56	4,18	4,18	91596,28	69.068,77
CSI 300 (China)	2.964,84	↓ -0,16	0,15	0,15	4.403,34	2.935,83
SA All Shares (África do Sul)	51264,06	→ 0,00	-2,02	-2,02	61776,68	50.032,74
MSCI World (Global)	469,12	→ 0,00	-1,69	-1,69	544,31	447,58
MSCI Emerging Markets	52.852,33	→ 0,00	-1,69	-1,69	65.823,05	52.056,10

Moedas	Fecho	Variação (%)			1 Ano	
		1 Dia	MTD	YTD	Max	Min
USD Index	96,3050	↓ -0,53	0,19	0,19	97,71	88,25
EUR/ USD	1,1399	↑ 0,56	-0,55	-0,55	1,26	1,12
EUR/ CHF	1,1270	↑ 0,40	0,13	0,13	1,20	1,12
GBP/ USD	1,2643	↑ 0,44	-0,84	-0,84	1,44	1,24
USD/ JPY	108,0300	↓ -1,29	1,43	1,43	114,55	104,56
<b>Moedas emergentes</b>						
USD/ ZAR	14,2830	↓ -0,83	0,56	0,56	15,70	11,51
USD/ CNY	6,8721	↑ 0,15	0,18	0,18	6,98	6,24
USD/ BRL	3,7868	↓ -2,43	3,24	3,24	4,21	3,12
USD/ AKZ	308,8340	→ 0,00	-0,01	-0,01	312,21	166,90
EUR/ AKZ	352,1523	↑ 0,55	0,42	0,42	356,18	198,30

Commodities	Fecho	Variação (%)			1 Ano	
		1 Dia	MTD	YTD	Max	Min
<b>Energia</b>						
WTI crude	47,09	↑ 1,18	4,43	4,43	76,90	42,36
Brent Crude	55,95	↑ 1,89	4,65	4,65	86,74	49,93
Gás natural	2,95	↓ -0,44	-0,78	-0,78	4,85	2,88
<b>Metais Preciosos</b>						
Ouro	1290,45	↑ 0,49	1,10	1,10	1366,15	1160,39
Prata	15,74	↑ 1,41	1,95	1,95	17,71	13,89
<b>Outros</b>						
Alumínio	1801,00	↓ -3,31	-0,98	-0,98	2.602,65	1825,00
Cobre	256,80	↓ -2,10	-1,31	-1,31	337,25	254,30
Baltic dry Index	1282,00	↑ 0,87	-0,31	-0,31	1774,00	948,00
<b>Commodities (CRY)</b>	170,39	↑ 0,35	1,03	1,03	206,95	168,21

Período	Fecho	Variação (%)			1 Ano	
		1 Dia	MTD	YTD	Max	Min
<b>EUA - Libor USD</b>						
3M	2,81	→ 0,00	-0,49	-0,49	2,82	1,70
6M	2,88	→ 0,00	-0,06	-0,06	2,91	1,86
12M	3,01	→ 0,00	-0,11	-0,11	3,14	2,14
<b>Zona Euro - EURIBOR</b>						
3M	-0,31	→ 0,00	-0,32	-0,32	-0,31	-0,33
6M	-0,24	→ 0,00	-0,42	-0,42	-0,24	-0,28
12M	-0,12	→ 0,00	-3,42	-3,42	-0,12	-0,19
<b>Angola - Luibor</b>						
O/ n	16,75	→ 0,00	0,00	0,00	22,17	16,26
3M	17,09	→ 0,00	-0,06	-0,06	20,81	16,70
6M	17,35	→ 0,00	-0,06	-0,06	22,26	17,31
12M	17,99	→ 0,00	0,00	0,00	23,91	17,61
<b>Taxas de Juro de Longo Prazo</b>						
EUA - Treasury 10 anos	2,55	↓ -2,55	-3,84	-3,84	3,26	2,43
ZONA EURO - Bond 10 anos	0,17	↓ -31,82	-36,78	-36,78	0,81	0,15