



ESPAÇO ANGOLA

- O Índice de Preços ao Produtor (IPP) referente a Novembro situou-se em 1,28% em termos mensais. A variação representa um aumento ligeiro de 0,01 p.p., face a Outubro, e poderá sugerir ajustamentos nas expectativas dos fornecedores, com reflexos nos preços dos bens finais disponibilizados às famílias.
- A venda de divisas pelo BNA fixou-se em 734,05 milhões EUR em Novembro. O registo representa uma moderação de 24% em relação ao mês anterior, o que poderá reflectir-se numa maior pressão sobre o nível geral de preços ao consumidor.

ESPAÇO INTERNACIONAL

África do Sul

- O crédito ao sector privado registou incremento homólogo de 5,56% no mês de Novembro. A cedência de crédito ao sector privado reduziu 0,26 p.p. em relação ao mês anterior, que poderá reflectir-se na moderação da produção no país, com possíveis impactos sobre as importações de Angola.

MERCADOS

Petrolífero

Brent: +3,07% (53,8 USD/barril). A entrada em vigor do acordo de cortes de produção da OPEP + Rússia impulsionou a cotação da *commodity*.



FONTE: Bloomberg

Cambial

EUR: +0,03% (1,1455 USD). A paralisação parcial das actividades federais nos EUA continua a penalizar a cotação do dólar norte-americano.

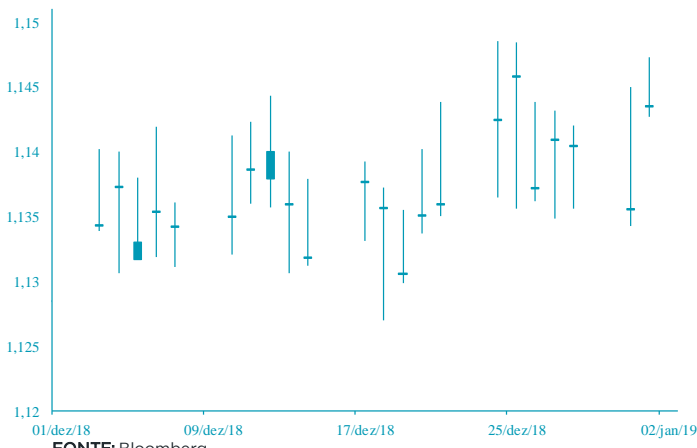

FONTE: Bloomberg

AGENDA ECONÓMICA

País	Indicador Económico	Data/Hora (UTC)	Período	Última Informação	Expectativas Análises
Itália	PMI Manufactureiro Markit/ADACI	02/01/2019	Dezembro	48.6	48.4
França	PMI Manufactureiro Markit	02/01/2019	Dezembro F	49.7	49.7
Alemanha	PMI Manufactureiro Markit/BME	02/01/2019	Dezembro F	51.5	51.5
Zona Euro	PMI Manufactureiro Markit	02/01/2019	Dezembro F	51.4	51.4
Reino Unido	PMI Manufactureiro Markit ajust. sazonal	02/01/2019	Dezembro	53.1	52.5
Canadá	PMI Manufactureiro Markit	02/01/2019	Dezembro	54.9	--
EUA	PMI Manufactureiro Markit	02/01/2019	Dezembro F	53.9	53.9

YIELD DOS EUROBONDS AFRICANOS (%)

País	Emissão	Maturidade	28/dez/18	21/dez/18	out/18	set/18	ago/18
Angola	04/11/2015	12/11/2025	8,36	8,33	7,52	7,02	7,54
Angola	02/05/2018	05/09/2028	9,07	9,01	8,20	7,73	8,28
Angola	02/05/2018	05/08/2048	9,98	9,91	9,28	8,82	9,29
Egipto	13/02/2018	21/02/2028	8,20	8,22	7,80	7,18	7,47
Senegal	06/03/2018	13/03/2048	8,30	8,30	8,34	7,66	8,02
Nigéria	15/02/2018	23/02/2038	9,06	9,02	8,73	7,87	8,43
Quénia	21/02/2018	28/02/2028	8,91	8,87	8,09	7,58	7,85

Nota: Os Eurobonds foram emitidos em dólares.

INDICADORES DE MERCADO

Índices	Fecho	Variação (%)				1 Ano	
		1 Dia	MTD	YTD	Max	Min	
Índices bolsistas							
Dow Jones (EUA)	23 062,40	↓	-0,33	0,00	0,00	26 951,81	21 712,53
S&P 500 (EUA)	2 485,74	↓	-0,12	0,00	0,00	2 940,91	2 346,58
Nasdaq (EUA)	6 584,52	↑	0,08	0,00	0,00	8 133,30	6 190,17
Dax 30 (Alemanha)	10 381,51	↓	-2,37	0,00	0,00	13 596,89	10 279,20
FTSE 100 (Inglaterra)	6 733,97	↑	2,27	0,00	0,00	7 903,50	6 536,53
PSI20 (Portugal)	4 647,16	↑	1,30	0,00	0,00	5 801,45	4 551,84
Nikkei 225 (Japão)	20 077,62	↑	3,88	0,00	0,00	24 448,07	18 948,58
Bovespa (Brasil)	85 460,20	↑	0,38	0,00	0,00	91 242,22	69 068,77
CSI 300 (China)	3 010,65	↑	0,67	-1,37	-1,37	4 403,34	2 958,49
SA All Shares (África do Sul)	52 736,86	↑	0,56	-1,84	-1,84	61 776,68	50 032,74
MSCI World (Global)	469,19	→	0,00	0,00	0,00	544,31	447,58
MSCI Emerging Markets	53 420,32	→	0,00	0,03	0,03	65 823,05	52 056,10

Moedas	Fecho	Variação (%)				1 Ano	
		1 Dia	MTD	YTD	Max	Min	
Taxa de câmbio							
USD Index	96,0850	↓	-0,33	-0,24	-0,24	97,71	88,25
EUR/USD	1,1455	↑	0,03	0,24	0,24	1,26	1,12
EUR/CHF	1,1263	↑	0,07	-0,10	-0,10	1,20	1,12
GBP/USD	1,2749	↑	0,02	0,07	0,07	1,44	1,25
USD/JPY	109,7300	↑	0,06	0,33	0,33	114,55	104,56
Moedas emergentes							
USD/ZAR	14,3385	↓	-0,29	0,29	0,29	15,70	11,51
USD/CNY	6,8785	→	0,00	0,34	0,34	6,98	6,24
USD/BRL	3,8764	↑	0,05	0,00	0,00	4,21	3,12
USD/AKZ	310,4738	→	0,00	0,00	#N/A N/A	312,21	166,90
EUR/AKZ	353,6067	↑	0,09	-0,28	-0,28	356,18	198,30

Commodities	Fecho	Variação (%)				1 Ano	
		1 Dia	MTD	YTD	Max	Min	
Matérias-primas							
Energia							
WTI crude	45,41	↑	0,18	-1,06	-1,06	76,90	42,36
Brent Crude	53,80	↑	3,07	-1,02	-1,02	86,74	49,93
Gás natural	2,94	↓	-10,99	1,70	1,70	4,85	2,90
Metais Preciosos							
Ouro	1 282,60	↑	0,08	0,30	0,30	1 366,15	1 160,39
Prata	15,49	↑	0,72	-0,24	-0,24	17,71	13,89
Outros							
Alumínio	1 856,75	↑	0,01	0,00	-17,43	2 602,65	1 868,80
Cobre	263,10	↓	-1,88	0,68	0,68	337,25	260,00
Baltic dry Index	1 279,00	↓	-2,96	0,00	0,00	1 774,00	948,00
Commodities (CRY)	170,97	↑	0,28	0,00	0,00	206,95	168,21

Período	Fecho	Variação (%)				1 Ano	
		1 Dia	MTD	YTD	Max	Min	
Taxas de juro							
EUA - Libor USD							
3M	2,80	↓	-0,21	2,61	65,71	2,82	1,70
6M	2,87	↓	-0,34	-0,66	56,53	2,91	1,84
12M	3,01	↓	-0,63	-3,68	42,64	3,14	2,11
Zona Euro - EURIBOR							
3M	-0,31	↑	0,32	2,22	6,08	-0,31	-0,33
6M	-0,24	↓	-0,42	5,58	12,55	-0,24	-0,28
12M	-0,12	→	0,00	19,86	37,10	-0,12	-0,19
Angola - Luibor							
0/n	16,75	→	0,00	0,00	-5,74	22,17	16,26
3M	17,10	→	0,00	-0,06	-9,67	20,81	16,70
6M	17,35	↑	0,06	0,17	-13,94	22,26	17,31
12M	17,99	→	0,00	-0,11	-22,05	23,91	17,61
Taxas de Juro de Longo Prazo							
EUA - Treasury 10 anos	2,68	→	0,00	0,19	0,19	3,26	2,41
ZONA EURO - Bond 10 anos	0,24	→	0,00	-10,74	-10,74	0,81	0,19