

ESPAÇO ANGOLA

- O Estado arrecadou 19 mil milhões Kz de receitas com a adjudicação de sete activos ao abrigo do PROPRIV. Os activos foram adquiridos por empresas de direito angolano, sendo que os preços finais da adjudicação dos activos fixaram-se a partir de 80% dos preços de referência, com possíveis impactos sobre a dinamização do sector empresarial nacional.
- O Índice de Preços Grossista relativo ao mês de Fevereiro fixou-se em 240,9 pontos. O nível representa um incremento mensal de 1,74%, influenciado pela variação dos preços dos produtos nacionais em cerca de 1,99%, com impactos sobre o poder de compra das famílias.

ESPAÇO INTERNACIONAL

EUA

- A confiança dos pequenos empresários fixou-se em 96,4 pontos em Março. O registo representa uma redução mensal de 8,1 pontos e o menor registo desde Outubro de 2016, em que se fixou em 94,9 pontos. O registo reflecte a diminuição do consumo influenciada pelo COVID-19, com possíveis impactos sobre o mercado laboral norte-americano.

MERCADOS

PETROLÍFERO

Brent: -3,57% (31,87 USD/barril). O adiamento da reunião entre a OPEP e aliados do dia 6 para 9 de Abril, tem penalizado a cotação do petróleo.

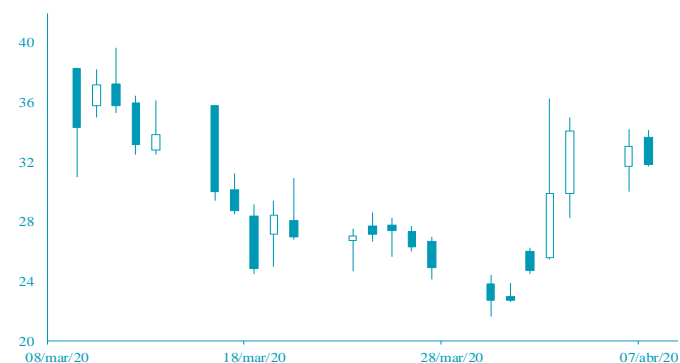

FONTE: Bloomberg

CAMBIAL

GBP: +0,83% (1,232 USD). A expectativa empresarial nos EUA pressionou a cotação do dólar.

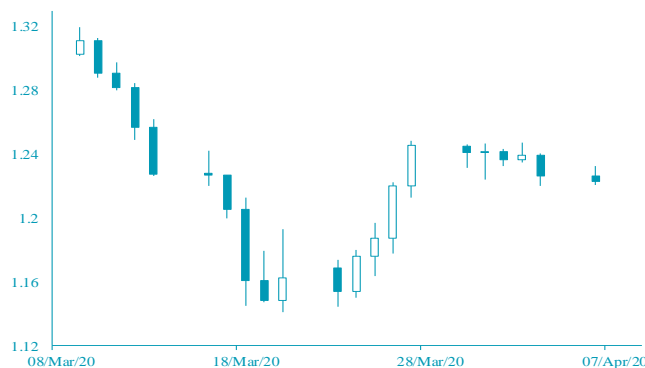

FONTE: Bloomberg

AGENDA ECONÓMICA

País	Indicador Económico	Data/Hora (UTC)	Período	Última Informação	Expectativas Analistas
Japão	Saldo da conta corrente	8/4/2020 1:50	Fevereiro	¥612.300.000.000	¥3.067.200.000.000
Japão	Encomendas de máquinas var. mensal	8/4/2020 1:50	Fevereiro	2.9%	-2.9%
EUA	Aplicações em hipotecas MBA	8/4/2020 13:00	3 Abril	15.3%	--
Canadá	Residências em construção	8/4/2020 14:15	Março	210.100	172.500
Canadá	Permissões para construção var. mensal	8/4/2020 14:30	Fevereiro	4.0%	-4.0%
Reino Unido	Produção industrial var. mensal	9/4/2020 8:00	Fevereiro	-0.1%	0.1%
Reino Unido	Produção manufactureira var. mensal	9/4/2020	Fevereiro	0.2%	0.1%

FONTE: Bloomberg

AGENDA ECONÓMICA

País	Emissão	Maturidade	03-Abr-20	27-Mar-20	Mar-20	Fev-20	Jan-20
Angola	11/4/2015	11/12/2025	28.02	29.42	32.64	6.91	6.01
Angola	5/2/2018	9/5/2028	23.50	22.85	25.93	7.68	6.97
Angola	5/2/2018	8/5/2048	20.98	19.98	23.44	9.12	8.55
Angola	19/11/2019	26/11/2029	21.57	20.74	23.78	7.85	7.14
Angola	19/11/2019	26/11/2049	20.35	20.07	22.79	9.15	8.57
Nigéria	15/2/2018	23/2/2038	11.75	11.52	12.07	8.06	7.63
Quênia	21/2/2018	28/2/2028	8.29	8.38	8.46	6.15	5.96

FONTE: Bloomberg

Nota: Os Eurobonds foram emitidos em dólares.

INDICADORES DE MERCADO

Índices	Fecho	Variação			1 Ano	
		1 Dia	MTD	YTD	Max	Min
Dow Jones (EUA)	22,679.99	↑ 7.73	3.36	3.36	-20.62	29,568.57
S&P 500 (EUA)	2,663.68	↑ 7.03	2.89	2.89	-17.69	3,393.52
Nasdaq (EUA)	7,913.24	↑ 7.33	2.43	2.43	-12.10	9,838.37
Dax 30 (Alemanha)	10,075.17	→ 0.00	4.24	4.24	-21.83	13,795.24
FTSE 100 (Inglaterra)	5,582.39	→ 0.00	0.57	0.57	-24.37	7,727.49
PSI20 (Portugal)	4,018.62	→ 0.00	0.00	0.00	-21.95	5,454.21
Nikkei 225 (Japão)	18,950.18	↑ 2.01	2.31	2.31	-18.19	24,115.95
Bovespa (Brasil)	74,072.98	↑ 6.52	4.57	4.57	-33.97	119,593.10
CSI 300 (China)	3,798.02	↑ 2.28	2.51	2.51	-7.76	4,223.51
SA All Shares (África do Sul)	46,240.35	→ 0.00	6.76	6.76	-16.80	59,544.80
MSCI World (Global)	474.85	→ 0.00	2.44	2.44	-18.55	610.10
MSCI Emerging Markets	50,120.52	→ 0.00	3.53	3.53	-16.49	63,410.88

Moedas	Fecho	Variação			1 Ano	
		1 Dia	MTD	YTD	Max	Min
USD Index	99.9000	↓ -0.78	1.21	1.21	4.00	102.99
EUR/USD	1.0892	↑ 0.92	-1.55	-1.55	-3.15	1.15
EUR/CHF	1.0561	↓ -0.01	0.49	0.49	2.88	1.15
GBP/USD	1.2332	↑ 0.83	-0.88	-0.88	-7.14	1.35
USD/JPY	108.7600	↓ -0.42	-1.16	-1.16	-0.17	112.40
Moedas emergentes						
USD/ZAR	18.3201	↓ -1.84	-2.86	-2.86	-23.76	19.35
USD/CNY	7.0457	↓ -0.64	0.30	0.30	-1.39	7.18
USD/BRL	5.2822	↓ -1.30	-0.34	-0.34	-22.84	5.35
USD/AKZ	553.8730	↑ 0.76	-6.52	-6.52	-13.05	554.87
EUR/AKZ	602.9039	↑ 1.60	-4.94	-4.94	-10.73	605.27

Commodities	Fecho	Variação			1 Ano	
		1 Dia	MTD	YTD	Max	Min
Energia						
WTI crude	23.63	↓ -9.39	20.02	20.02	-59.74	66.60
Brent Crude	31.87	↓ -3.57	41.78	41.78	-51.15	75.60
Gás natural	1.85	↑ 6.99	14.51	14.51	-14.17	2.63
Metais Preciosos						
Ouro	1,652.09	↓ -0.01	3.40	3.40	8.49	1,703.39
Prata	15.02	↑ 0.11	7.88	7.88	-15.56	19.65
Outros						
Alumínio	1,436.50	↓ -0.80	-3.52	-3.52	-19.16	1,858.50
Cobre	227.25	↑ 2.48	2.22	2.22	-18.88	297.90
Baltic dry Index	604.00	↓ -1.95	-4.79	-4.79	-45.32	2,518.00
Commodities (CRY)	128.06	↑ 0.08	5.06	5.06	-31.13	189.68

Período	Fecho	Variação			1 Ano	
		1 Dia	MTD	YTD	Max	Min
EUA - Libor USD						
3M	1.39	↑ 0.48	5.80	5.80	28.29	1.28
6M	1.21	↑ 0.39	1.02	1.02	8.77	1.45
12M	1.05	↑ 0.16	0.27	0.27	2.54	1.83
Zona Euro - EURIBOR						
3M	-0.33	→ 0.00	0.00	0.00	-3.14	-0.27
6M	-0.27	→ 0.00	-6.69	-6.69	-22.62	-0.16
12M	-0.15	↑ 1.32	-19.08	-19.08	-90.24	-0.03
Angola - Luibor						
O/n	16.09	↑ 0.16	0.04	63.58	23.68	11.01
3M	17.80	↓ -0.02	5.79	29.62	21.18	12.55
6M	18.06	↓ -0.08	6.22	26.44	21.52	13.01
12M	19.40	↓ -0.05	4.66	26.60	23.03	13.85
Taxas de Juro de Longo Prazo						
EUA - Treasury 10 anos	2.45	↓ -1.87	0.10	0.46	2.64	1.32
ZONA EURO - Bond 10 anos	0.37	↑ 1.91	-19.95	67.79	0.50	-0.21